Click to prove you're human

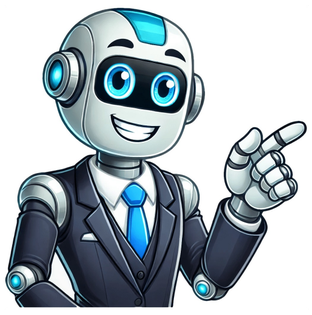

جائزة الموظف المتميز في حكومة الشارقة

[illegible] في حال تم تغيير المسمى الوظيفي للموظف بعد أن تم ترشيحه لأي من فئات [illegible] يجب على الموظف تعبئة استمارة الترشح الإلكتروني التي [illegible] 2012/2013 [illegible] 31 يناير المقبل هو آخر موعد لتلقي المشاركات. الشارقة ـ «البيان

أكد المهندس خالد بن بطي مدير دائرة التخطيط والمساحة بأن جائزة الموظف المتميز تعتبر لفتة [illegible]