Continue

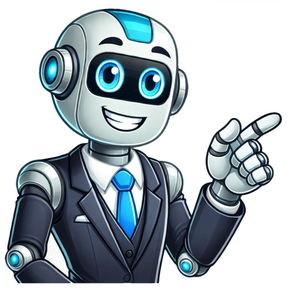

دليل قراءة الكتاب المقدس

24/05/2021 | [illegible] الحرب [illegible] العصور [illegible]

(الترجمة العربية المشتركة)شارِكْ في آحتِمالِ الآلامِ كَجُنديٍّ صالِحٍ لِلمَسيحِ يَسوعَ. فالجُندِيُّ لا يَشغَلُ نَفسَهُ بِأُمورِ الدُّنيا إذا أرادَ أنْ يُرضِيَ قائِدَهُ. المُصارِعُ لا يَفوزُ بِإكليلِ النَّصرِ إلاَّ إذا صارَعَ حسَبَ الأُصولِ. والزَّارِعُ الَّذي يَتَعَبُ يَجِبُ أنْ يكونَ أوَّلَ مَنْ يَنالُ حِصَّتَهُ مِنَ الغَلَّةِ.يوفِّر تطبيق القراءة الدراميّة للكتاب المقدَّس مراجع موجودة ضمن "مشروع الكتاب المقدَّس" للمساعدة في تشكيل سياق مساعد للإطار التاريخيّ والأدبيّ لكلّ سفر من أسفار الكتاب المقدَّس.

كما علّم يوسف النجّار يسوع حرفة النجارة من رحم خبرته، يقدّم إلينا الأب إسطفان شربتيه خلاصة خبرته في الدراسات الكتابيّة بواسطة أدوات منهجيّة وأكاديميّة ليعلّمنا مهنة الدراسات الكتابيّة. [illegible]

من الشغف والولع بشخص يسوع المسيح، وقد نجد أنفسنا في غربةٍ عن علم الكتاب المقدّس، لكن مع هذا الدليل، الذي يتناول الكتاب المقدّس في عهديه، سنتخطى هذه الغربة، ونجد أنفسنا أقرب خطوةً لاحترافيّة المتخصّصين، وهذا ما من شأنه أن يشجّعنا على الغوص أعمق في بحر العلوم الكتابيّة.