I'm not a bot

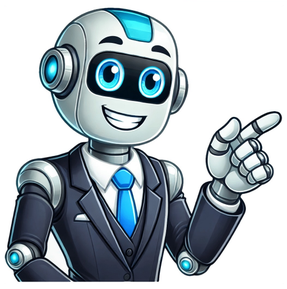

Como escolher armação de óculos masculino

By wendson Escolher a armação de óculos de grau masculino é uma tarefa que exige atenção a detalhes como estilo, conforto e funcionalidade. Além de corrigirem a visão, os óculos refletem a personalidade e podem complementar o visual, seja em um ambiente casual ou profissional. Neste artigo, vamos abordar os principais pontos para ajudar você a fazer a escolha ideal. Identifique o Formato do Seu Rosto O formato do rosto é um dos fatores mais importantes na hora de escolher a armação de óculos de grau masculino. Cada tipo de rosto combina melhor com determinados modelos, criando harmonia entre os traços faciais e os óculos. Rosto redondo: Prefira armações retangulares ou quadradas, que criam um contraste interessante e ajudam a alongar o rosto. Rosto quadrado: Armações arredondadas ou ovais suavizam os ângulos e proporcionam equilíbrio ao visual. Rosto oval: Esse formato é versátil, combinando bem com diferentes tipos de armações. Modelos retangulares, quadrados ou até mesmo armações mais ousadas são boas escolhas. Rosto triangular: Aposte em armações com detalhes na parte superior, como o modelo aviador, para equilibrar a largura do rosto. Escolha o Material da Armação O material da armação de óculos de grau masculino é essencial para determinar o conforto, a durabilidade e o estilo. Existem várias opções no mercado, cada uma com características específicas. Metal: Leve, elegante e resistente, é uma escolha popular para quem busca um visual clássico e discreto. Plástico: Oferece mais opções de cores e formatos. Ideal para quem deseja algo moderno e estiloso. Acetato: É confortável, resistente e permite designs mais sofisticados, sendo perfeito para quem busca um equilíbrio entre estilo e funcionalidade. Titanium: Super leve e durável, o titanium é excelente para quem usa óculos o dia todo e deseja uma opção premium. Considere o Estilo Pessoal A armação de óculos de grau masculino deve refletir seu estilo e personalidade. Alguns preferem modelos clássicos e discretos, enquanto outros buscam algo mais moderno e chamativo. Clássico: Armações finas e discretas, em tons neutros como preto, prata ou marrom, são ideais para um visual atemporal. Moderno: Para quem gosta de tendências, armações com formatos diferenciados e cores vibrantes são ótimas opções. Esportivo: Se você leva uma vida ativa, pode optar por armações leves e resistentes, com materiais flexíveis que suportem movimentos intensos. Conforto é Prioridade O conforto deve ser um dos principais critérios na escolha da armação de óculos de grau masculino. Certifique-se de que os óculos se ajustem bem ao rosto, sem causar pressão nas têmporas, na ponte do nariz ou atrás das orelhas. Ponte do nariz: Escolha armações com ajuste adequado à largura do nariz, garantindo que os óculos fiquem estáveis e confortáveis. Hastes: As hastes devem ser ajustáveis e não apertar as laterais da cabeça. Peso: Materiais mais leves, como titanium e acetato, são indicados para quem usa os óculos por longos períodos. Tamanho da Armação O tamanho da armação de óculos de grau masculino também é um fator importante. Óculos muito grandes ou muito pequenos podem prejudicar o equilíbrio visual e o conforto. É fundamental que a armação esteja proporcional ao tamanho do seu rosto. Escolha Lentes Compatíveis Além de escolher a armação, é importante considerar o tipo de lente que será usada. Certifique-se de que a armação seja compatível com o tipo de lente necessário, seja ela para miopia, hipermetropia, astigmatismo e multifocal. Experimente Antes de Comprar Sempre experimente as armações antes de tomar uma decisão. Isso ajuda a verificar se o modelo combina com seu rosto, além de avaliar o conforto e o estilo. Se possível, consulte um profissional para orientá-lo na escolha. Conclusão Escolher a armação de óculos de grau masculino perfeita requer atenção ao formato do rosto, material, estilo e conforto. Os óculos são mais do que um item funcional, eles fazem parte da sua identidade visual. Com as dicas certas, você pode encontrar uma armação que atenda às suas necessidades e realce o seu estilo, proporcionando confiança e bem-estar no dia a dia. Voltar Como Fazer Assinatura Eletrônica em Documentos Próximo Estratégias de marketing para advogados: dicas úteis Quando escolhemos um óculos novo, um fator importante é a sua armação, afinal, ela é o componente que determinará se o novo acessório vai combinar e como vai se ajustar em nosso rosto. Certo? Juntamente com a estética, a escolha correta do material, entre outros fatores, influi diretamente para uma armação perfeita para você. Então, nos acompanhe nessa leitura e descubra o guia completo que preparamos para você não errar na hora de escolher a melhor armação do seu óculos de grau. O que considerar ao escolher uma armação para óculos de grau Primeiramente, devemos ressaltar aqui três pontos cruciais antes de comprar a melhor armação de óculos de grau: Material da armação: existem muitos materiais disponíveis no mercado. Por isso é importante escolher o material que proporcionará um óculos mais leve e confortável, principalmente para quem precisa usar o óculos o tempo inteiro. Tamanho da armação: armações maiores dificultam e podem até impossibilitar a montagem das lentes. Leve em conta o grau da receita: ao escolher armações maiores para óculos de grau alto, por exemplo, o resultado será óculos com lentes demasiadamente grossas. Por isso, é importante escolher as armações adequadas para o seu grau. Você vai se sentir incrível! Contamos como conseguimos deixar óculos de alto grau mais fino. Assista aqui Qual o melhor material para a armação do meu óculos de grau? Atualmente, há uma vasta gama de materiais no mercado quando o assunto é armações de óculos, tanto que temos um artigo dedicado exclusivamente aos materiais das armações disponíveis. Sendo assim, dependendo de fatores como seu grau corretivo na receita, eventuais alergias a determinados materiais e até seu estilo de vida, podemos escolher matérias-primas de armações que podem tanto ser perfeitas, quanto causar diversos problemas no seu óculos novo. Por isso, listamos aqui os materiais mais usados no mercado, para você escolher a melhor armação de seu óculos de grau! Um dos materiais mais usados nas armações de óculos, trata-se de um material de fácil manejo e ajuste ao rosto, o que confere maior conforto ao seu usuário. Além disso, é muito versátil por estar disponível em diversas cores e estilos. Também se recomenda seu uso para óculos de alto grau, pois escondem as bordas de lentes mais grossas. Armação para Óculos De Grau de Acetato Retangular Unissex | Submarino Suas principais vantagens são a facilidade de ajustar, sua leveza e durabilidade. Porém, é bom ficar atento, pois, em alguns casos podem causar alergia e estão sujeitas à oxidação. São mais recomendadas para quem usa grau baixo a moderado, já que são finas e não disfarçam bem as lentes mais grossas de graus mais altos. Armação Óculos Redondo Metal Dourado Retrô | Mercado Livre As armações de titânio se popularizaram na década de 90 por sua leveza, durabilidade e também sua resistência à oxidação. Ainda mais, é um material hipoalergênico. São indicadas para o público infanto juvenil, já que são extremamente resistentes. Armação em titânio — Preto e Azul — Hatsu | Lenscope Confere um design moderno, além de ser leve, resistente e também hipoalergênico. Todavia, por ser pouco flexível, não permite ajustes e pode causar algum desconforto ao seu usuário. Também tem a desvantagem de não possibilitar solda, dificultando um eventual reparo. Além disso, seu uso não é recomendado para quem tem grau alto, pois as armações de alumínio deixam as lentes muito expostas. Armação de Alumínio Curvado Esportivo Devido à sua composição, trata-se de uma armação leve, flexível e resistente à abrasão e ao calor. Por isso, apresenta uma ótima relação custo-benefício. Armação retrô — Aço inoxidável Contam com o apelo à sustentabilidade e são tendência de moda. Entretanto, como são relativamente novos no mercado, ainda há dúvidas quanto à sua durabilidade. Portanto, aqui é importante ressaltar que se procure por armações de madeira de uma empresa que possui as devidas certificações e obedecem às legislações do IBAMA. Armação de Madeira | Woodz Antigamente era considerado um material de baixa qualidade. No entanto, hoje as armações injetadas contam, na verdade, com excelente relação custo-benefício por serem muito leves e resistentes. Muitas vezes, esse material compõe a armação combinada com hastes de metal. Armação de injetados: Nylon e Propionato | Pinterest Excelente opção para usuários desastrados. Trata-se de uma armação muito resistente à queda, ainda assim, muito flexível. Portanto, é recomendada também para crianças. Armação em Grilamid® TR-90 Trata-se de uma das melhores armações para crianças, pois são hipoalergênicas, leves e inquebráveis. Armação infantil em Nylon — Ray-Ban | Casas Bahia Esse é um material patenteado pela marca Carrera, produzido e usado com exclusividade pela italiana Safilo Group. Assim como outros materiais injetados, é hipoalérgico, muito flexível e resistente. Além disso, conta com alta resistência ao calor e é bem adaptado à transpiração da pele. Armação para Óculos Carrera – Optyl | Dafiti Esse é um material usado também na confecção de lentes. Dessa forma, por ser extremamente resistente, é muito comum o uso do policarbonato nas armações de óculos de segurança, ou EPI (equipamento de proteção individual). Óculos de Proteção Segurança em Policarbonato Incolor| Nordens Escolha a melhor armação de óculos para o seu grau À primeira vista, quando vamos escolher um óculos de grau novo, é comum dar muita atenção ao fator estético. Porém, essa escolha exige certos cuidados. Por exemplo, para um óculos de grau alto deve-se prestar atenção à espessura das lentes, que geralmente são mais espessas. Por isso, aqui vão mais algumas orientações úteis na hora de escolher a melhor armação do seu óculos de grau: As lentes para miopia são mais grossas nas bordas e afinam gradativamente até o centro. Por isso, evite as armações abertas (fixadas na parte inferior com fios de nylon) e as de metal, já que ao se fixarem na armação, ficam com as bordas muito expostas. Aqui, as armações pequenas (até 51mm) e de acetato apresentam os melhores resultados. Melhor armação para grau de miopia. Armação de grau Detroit Viena Preto Fosco | Lenscope Nesse caso, as lentes são mais finas nas bordas e o centro é a parte mais grossa. Por isso, armações muito grandes irão deixar os óculos com as lentes grossas e pesadas. Por outro lado, armações muito pequenas podem dar um aspecto de lentes mais grossas do que realmente são. Dessa forma, as armações médias (de 51 a 54 mm) são as melhores escolhas. Óculos ideal para hipermetropia. Armação de grau Detroit Larissa Verde detalhe Dourado | Lenscope Para as lentes de astigmatismo, a espessura da lente é a mesma tanto na borda quanto no centro. Por isso, procure escolher as armações retas, ou seja, sem ângulos e recortes acentuados, já que tais formatos podem causar distorção na imagem e dificultar a visão. Armação de grau ideal para astigmatismo. Armação de grau Terry T1004 Marrom Tortoise | Lenscope A melhor armação de óculos de grau com as lentes mais finas Agora que você já sabe mais sobre como escolher a armação ideal, escolher as lentes também ficou mais fácil, não é? Dessa forma, nós da Lenscope somos especialistas no serviço de troca de lentes online. Em outras palavras, oferecemos lentes para todas as necessidades por um preço muito mais justo, com todos os tratamentos essenciais que sua lente merece e sem custo adicional. Lentes para até 4 graus: Lenscope Poli 1.59: Lentes de policarbonato leves e resistentes para o dia a dia disponíveis nas versões Fotocroma (com tratamento fotossensível) e Shades (lentes escuras com grau). Lenscope Digital Comfort: lente de resina com filtro de luz azul. Lentes para mais de 4 graus: Lentes Lenscope LensAI 1.74: as lentes de resina superfinas, vendidas exclusivamente online aqui na Lenscope. Disponíveis nas versões: Digital Comfort (com filtro de luz azul), Fotocroma e Shades. Lentes multifocais: Lenscope Progress: lentes para presbiopia. Disponível nas versões: Digital Comfort; Transitions, Transitions Digital Confort e Shades. Ainda mais, se você já tem a sua armação, pode comprar somente as lentes conosco. Nós fazemos a montagem das nossas lentes mais finas e devolvemos seu óculos pronto. Por último, convidamos você, leitor, a conhecer o nosso processo de compra e se surpreender com este modelo pioneiro, simples e eficiente de fazer óculos de grau. Fontes: Web MD Wisconsin Vision Boyse Vision Care For Eyes Optometrists.org JINS Eyewear Sabemos que escolher o óculos de grau perfeito pode ser uma missão e tanto, especialmente com tantas opções por aí, né? Mas a chave para acertar na escolha é entender qual armação vai combinar melhor com o seu rosto. Pensando nisso, preparamos um guia bem rápido para ajudar como escolher óculos de grau masculino e encontrar a armação que mais combina com você e suas necessidades de visão. Vamos nessa? Os formatos de rosto masculino Se você já fez o teste de provar uma série de armações, já percebeu que alguns modelos valorizam mais o seu rosto do que outros, né? Isso acontece, porque dependendo do formato do seu rosto, um modelo de armação pode harmonizar melhor com os seus traços faciais e o oposto também pode acontecer. Ou seja, dependendo da sua escolha, você pode correr o risco de achar que nenhum óculos vai combinar com você. Mas calma. Existe sim a armação que vai valorizar o seu rosto e ainda te ajudar a enxergar bem com conforto. Veja a seguir quais são os formatos de rosto masculino que existem e os tipos de armações mais indicadas. Como escolher óculos de grau masculino para cada formato de rosto Antes de escolher seu óculos, você vai precisar saber qual é o seu tipo de rosto. Existem vários formatos de rosto, mas não é difícil saber identificar qual é o seu. Olha só esse resumo bem simples que fizemos para você. Rosto quadrado – É um formato de rosto super versátil e que combina com a maior variedade de modelos. O mais indicado para homens que possuem esse tipo de rosto são óculos redondos, posicionados mais acima no nariz; Rosto oval – Esse tipo de rosto combina com armações menores e mais arredondadas, como o clássico modelo aviador, gatinho ou os óculos Wayfarer; Rosto diamante – Também é conhecido como “rosto de losango” e tem como principal característica as bochechas mais acentuadas e o queixo pequeno. A melhor opção para esse formato são os óculos quadrados sem aro ou armações ovais; Rosto coração – Quem tem rosto coração tem a testa mais larga, a maçã do rosto mais alta e o queixo estreito. É um formato bem parecido com o rosto quadrado e combina com armações ovais menores ou retangulares e com o clássico Wayfarer da Ray-ban. Agora vamos te mostrar como escolher a armação ideal para o seu formato de rosto. Anote, então, as próximas dicas! Armação de óculos de grau masculino para rosto quadrado Se seu rosto é quadrado, dê preferência para armações mais arredondadas e que fiquem mais altas no nariz. Isso vai criar um contraste harmonioso entre o formato do rosto e o óculos. Por outro lado, evite usar armações retangulares e angulares porque elas irão ressaltar os traços do seu rosto. Ou seja, ele ficará ainda mais quadrado, tirando a harmonia e equilíbrio estético Modelo de óculos para rosto oval Rostos ovais definitivamente são os mais fáceis de combinar. Esse formato harmoniza com diversos tipos de armações, até mesmo as maiores e mais largas. No entanto, as armações que mais combinam com os homens que possuem rostos ovais são: armações redondas, óculos aviador e wayfarer. Modelo de óculos para rosto redondo Se você tem rosto redondo, aposte em armações retangulares ou quadradas, pois elas contrastam com esse formato de rosto. Dessa forma, escolher armações que tenham um design mais angular é o mais indicado. Modelo de óculos para rosto coração Quem tem rosto no formato de coração pode apostar sem medo em armações retangulares e ovais. Inclusive, armações ovais menores e o clássico Wayfarer são ótimas opções. Assim como óculos de meio aro e três peças redondos. Modelo de óculos para rosto diamante O formato de rosto diamante é um dos mais fáceis, pois ele combina com diversos tipos de armações. No entanto, a gente sabe que armações sem aro ou armações ovais com aro fechado acabam destacando mais os rostos diamante. Óculos ovais de metal, retangulares e meio aro de metal escuro também costumam ser uma ótima opção para esse tipo de rosto. Confira no vídeo abaixo modelos de óculos masculinos disponíveis em nosso site: E, aí? Curtiu? É só acessar esse link para encontrar esses e outros modelos. Armações grandes podem ser usadas? Outro detalhe importante para se atentar ao escolher um óculos de grau masculino é se a armação é muito grande. Pois o tamanho da armação e da medida da sua DNP (Distância da pupila em relação ao nariz) podem influenciar na montagem das lentes com o seu grau. Isso acontece, porque dependendo do grau, apenas determinadas armações são recomendadas, por conta do encaixe das lentes, além da espessura final das suas lentes. Ou seja, a escolha da armação influencia no resultado final do seu óculos. É por isso que escolher a armação certa pode garantir um resultado mais satisfatório e até mesmo um óculos mais fino. Isso acontece principalmente com quem tem miopia (dificuldade para ver de longe) com ou sem astigmatismo. Por isso, separamos um resultado de transposição com antes e depois para que seja mais fácil compreender do que estamos falando. Veja um resultado de antes de uma armação com aro 55 e depois armação com aro de 40 mm e confira o quanto as lentes ficam mais finas: Antes: Depois: Quem tem até 4 graus de miopia tem uma liberdade maior na hora de escolher a armação, já que nesse caso, é mais difícil o óculos ficar com bordas nas laterais. No entanto, para quem tem alto grau de miopia e está em busca de um óculos mais fino, essa decisão exige alguns cuidados. Uma vez que dependendo do tamanho da armação, o seu óculos pode ficar bem mais grosso. Para te ajudar com isso, em nosso site você encontra dicas personalizadas de armação de acordo com o seu grau. Veja aqui qual o melhor tamanho de armação para o seu grau. Materiais das armações de óculos de grau masculinos Os principais materiais de armação de óculos masculino são: acetato de celulose (acetato), metal, titanium, alumínio, aço inoxidável, madeira e injetados. Se você tem alta miopia, o ideal é que escolha a armação de acetato, pois por ele ser um material mais grosso, ele esconde mais as bordas das lentes. Ao contrário das armações de metal que deixam as bordas das lentes mais aparentes. Dicas sobre materiais de armações de óculos de grau masculinos Antes de escolher a sua próxima armação, é importante se atentar para algumas características dos materiais de óculos de grau masculino. Pois eles também podem influenciar em suas lentes de grau. O material do óculos de grau também pode deixá-lo mais fino, leve e com uma estética melhor. Além disso, o material da armação também está relacionado à durabilidade do óculos. Materiais como acetato e policarbonato costumam ser mais resistentes, confortáveis e leves. Ou seja, esse tipo de óculos te ajuda a não ficar com aquelas marquinhas no nariz, quando você também escolhe por lentes mais finas e leves para o seu grau. Outro benefício dos óculos de acetato e policarbonato é que eles são antialérgicos. Dessa forma, é mais difícil você ter alguma reação alérgica usando a armação. Em contrapartida, armações de metal são facilmente ajustáveis, mas com o tempo podem corroer e oxidar. Uma alternativa à armação de metal é o alumínio, material leve e com design bem moderno. Assim como o acetato e o policarbonato, o alumínio também é antialérgico, já que níquel, geralmente o responsável pelas alergias, não está presente nesse material. Lentes para óculos de grau masculinos Agora que você já sabe um pouco mais sobre os materiais ideais para seu novo par de lentes. Que tal anotar as nossas dicas sobre as melhores lentes para o seu óculos de grau masculino? Lentes para miopia A miopia é um problema de visão bastante comum que dificulta enxergar bem de longe. Para corrigir esse problema, o mais indicado é usar óculos de grau com lentes corretivas que te ajudam a enxergar bem de longe. No mercado, existem uma série de lentes indicadas para miopia. A oferta de produtos é tão grande que fica difícil saber escolher a melhor para a nossa necessidade e, principalmente, qual delas terá o melhor custo-benefício. Lentes para óculos mais indicadas para quem tem até 4 graus de miopia Para quem tem até 4 graus de miopia, as lentes mais indicadas são as lentes de policarbonato, de índice de refração de 1.59 e as lentes de resina, de índice de refração de 1.6. Essas são as lentes que proporcionam um óculos mais leve e mais fino para o seu grau. Além do material e do índice de refração, é recomendado se atentar para os tratamentos que acompanham as lentes e ajudam a proporcionar mais conforto e maior durabilidade às lentes do seu óculos. Os tratamentos mais recomendamos para o dia-a-dia são: antirreflexo, antirrisco, proteção 100%UV e ainda proteção contra a luz azul. Conheça as lentes da Lenscope com todos esses tratamentos inclusos, sem você precisar pagar por taxas adicionais. Lentes para óculos mais indicadas para quem tem mais de 4 graus de miopia Já para quem tem mais de 4 graus de miopia e se preocupa com a estética dos óculos, as lentes de resina e de alto índice de refração são as melhores escolhas. Isso porque a resina é o material mais leve e resistente quando falamos de lentes para grau alto. E aqui a dica chave é escolher bem o índice de refração. Quanto maior for o índice de refração de uma lente, mais fino o seu óculos pode ficar. Aqui na Lenscope oferecemos as Lentes Tokai 1.76 que se tratam das lentes em resina mais finas do mundo, leve e resistentes, ideal para quem tem alto grau de miopia ou hipermetropia. Seu material de resina com índice de refração de 1.76, resulta em lentes notavelmente mais finas e confortáveis. Além disso, seu design asférico reduz as distorções nas laterais, proporcionando uma visão mais nítida, além de reduzirem o aspecto de “fundo de garrafa” ou “olho de boi”. Além disso, se comparadas com as lentes 1.67, as Lentes Tokai 1.76 oferecem um óculos até 30% mais fino, oferecendo uma estética superior. Estão disponíveis em versões: incolor, com filtro de luz azul, fotossensíveis e escuras. São acompanhadas pelos seguintes tratamentos: antirreflexo, antirrisco, proteção UV 100%, proteção contra microfissuras, hidrofóbico e oleofóbico. E em relação aos tratamentos, nas lentes de alto índice de refração, você acaba encontrando tratamentos mais completos e avançados que, além de proporcionar mais conforto para seu óculos e durabilidade às suas lentes, também vão de auxiliar na limpeza das suas lentes. Confira este resultado incrível com as Lentes Tokai 1.76: Lentes para hipermetropia A hipermetropia também é um problema de visão bastante comum, mas diferente da miopia, a hipermetropia dificulta enxergar bem de perto. E nós também fizemos um resumo para ser mais fácil para você escolher as próximas lentes para hipermetropia. Lentes para óculos mais indicadas para quem tem até 4 graus de hipermetropia E nesse caso também as lentes mais indicadas são as lentes de policarbonato, de índice de refração de 1.59 ou as lentes de resina, de índice de refração de 1.6. Também dê preferência para as lentes que acompanham antirreflexo, antirrisco e proteção 100%UV Lentes para óculos mais indicadas para quem tem mais de 4 graus de hipermetropia Quem tem mais de 4 graus de hipermetropia, o mais indicado também é escolher as lentes de resina e de alto índice de refração. Assim, você também garante um óculos mais fino, mais leve e mais resistente. Conheça as Lentes Tokai 1.76. Lentes de resina mais finas do mundo. E como para quem tem alto grau de hipermetropia, a dificuldade para enxergar sem o óculos é maior, é sempre bom ficar atento para os tratamentos de suas lentes. Os tratamentos mais indicadas para as lentes que atendem mais de 4 graus de hipermetropia são: antirreflexo, antirrisco, proteção 100%UV, camada oleofóbica, camada antiestática, camada hidrofóbica e camada especial de aderência. Onde comprar óculos de grau masculino? Os óculos de grau masculinos estão disponíveis em todas as óticas físicas e online e também aqui na Lenscope. Somos um serviço de venda de lentes para óculos pela internet. Com a gente, você pode trocar as lentes do seu óculos nos enviando uma armação que você já tenha ou que você adquiriu em um outro lugar. Mas nós também temos diversas opções de armações de grau masculino que você pode pedir junto com as nossas lentes. E o mais legal, é que nós indicamos quais são as lentes mais indicadas para o seu grau. Veja todas as nossas armações de óculos de grau masculino. Resultados de óculos masculinos Confira abaixo alguns resultados de alto grau com as Lentes Tokai 1.76 que já passaram por aqui: As principais diferenças das lentes da Lenscope com as lentes das óticas Por sermos um serviço de troca de lentes para óculos 100% online, nós utilizamos a tecnologia ao nosso favor em todo o nosso processo de compra. Assim, as lentes com qualidade superior chegam para você por um preço muito mais acessível. Além dos tratamentos essenciais, todas as nossas lentes também acompanham certificado de autenticidade, além de todas as garantias necessárias. Conheça aqui as lentes da Lenscope mais indicadas para o seu grau. Mas dá certo fazer óculos de grau masculino pela internet? Garantimos que sim. Dá certo fazer óculos de grau masculino pela internet. Nós também fazemos todas as suas medidas necessárias para a sua adaptação com o óculos novo a partir de uma foto sua que pedimos ao longo do processo de compra com a gente. Sua saúde está em primeiro lugar e nossos sistemas garantem as mais precisas medidas de DNP, centro óptico e altura de montagem! Durante o processo de compra, vamos pedir que você envie uma foto segurando um cartão com a tarja magnética virada pra frente da câmera. Como o grande segredo de medir a DNP é eliminar o erro humano, nós passamos sua foto em um software que mede com maior precisão a distância das pupilas em relação ao nariz (DNP), a altura de montagem e o primeiro reflexo de purkinje. Dessa forma, garantimos uma centralização mais precisa das lentes em sua armação. Veja o passo a passo desse procedimento em nossa página. E se você não gostar de nossas lentes ou não conseguir se adaptar, não tem problema. Também fomos a primeira marca a oferecer até 100 dias para você provar e amar. Se não gostar, devolvemos seu dinheiro. Saiba mais sobre nosso programa de satisfação. Como comprar óculos de grau masculino com a Lenscope? Comprar suas lentes ou seu óculos de grau masculino completo com a Lenscope é muito simples. Nós atendemos todo o Brasil com um processo de compra 100% online. Somos pioneiros em venda de lentes para óculos pela internet e queremos tornar sua compra de lentes para óculos muito mais fácil, rápida e econômica. E você pode contar também como o nosso serviço de Coleta e Entrega Lenscope de forma totalmente gratuita. Nós coletamos a armação na porta da sua casa e devolvemos seu óculos pronto, já com as novas lentes. Sem você precisar sair de casa. A Coleta e Entrega Grátis Lenscope está disponível nas cidades da Grande São Paulo e Campinas (interior de SP). E se você for do Rio de Janeiro, você tem a opção de enviar sua armação pelos Correios, através da autorização de postagem. Também é sem custos para você. Consulte se seu CEP é atendido em nossa página.É muita praticidade, não acha? E se você for de outra região do Brasil, não tem problema. Você envia para gente a sua armação pelos Correios. O custo do envio é pago por você na própria agência. Depois, é só escolher a modalidade de entrega de sua preferência: Sedex ou transportadora. Saiba mais sobre a Lenscope e mude a forma de fazer as lentes do seu óculos. Lentes para óculos de grau masculino com 100 dias para provar e amar Aqui na Lenscope nós temos lentes mais finas para miopia, hipermetropia e astigmatismo, ou seja, atendemos desde os graus mais elevados até os mais baixos, por preços incríveis. Entendemos a importância de ter a visão mais nítida e confortável possível. Por isso, oferecemos não apenas lentes finas, mas também damos dicas e orientações para garantir que você tenha a melhor versão do seu óculos de grau. Além disso, nossas lentes já vêm com tratamentos incluídos, sem custos adicionais. Você não precisa pagar mais por antirreflexo, proteção UV e outros tratamentos essenciais. E o melhor de tudo: somos os únicos a oferecer 100 dias* para você provar e amar as suas novas lentes. Se você não se adaptar, nós devolvemos o seu dinheiro. Na Lenscope, tornamos tudo ainda mais prático. Você pode fazer apenas as lentes do seu óculos e enviar a armação para montagem, tudo sem precisar sair de casa. Então, que tal fazer um orçamento online e gratuito em nosso site agora mesmo? Descubra o conforto e a qualidade de nossas lentes e experimente uma nova forma de enxergar o mundo! Escolher a melhor armação de óculos masculinas envolve levar em consideração vários fatores, desde o formato do rosto até o estilo de vida. A escolha correta não apenas complementa o visual, mas também garante conforto e praticidade no dia a dia. Neste artigo, você vai aprender como fazer a melhor escolha ao buscar a armação ideal. O formato do rosto é um dos fatores mais importantes na escolha de uma armação de óculos masculinas. Diferentes tipos de armações podem valorizar ou desarmonizar os traços faciais. Aqui estão algumas dicas de acordo com o formato do rosto: Homens com rosto redondo devem optar por armações retangulares ou quadradas, que criam uma aparência mais angulosa e equilibram as linhas suaves do rosto. Evite armações redondas, que podem acentuar a forma do rosto. Para rostos quadrados, que possuem maxilares fortes e linhas definidas, armações redondas ou ovais ajudam a suavizar os traços. Evite armações muito angulosas, pois podem intensificar a rigidez do rosto. O rosto oval é versátil e combina bem com quase qualquer tipo de armação de óculos masculinas. Experimente diferentes estilos, mas tenha cuidado com armações muito grandes que podem desequilibrar a proporção do rosto. Se o seu rosto é triangular, com uma testa mais larga e queixo estreito, armações que são mais largas na parte superior ajudam a equilibrar as proporções. Modelos aviadores ou em forma de D podem funcionar muito bem. A funcionalidade da armação também é fundamental. Considere o seu estilo de vida ao escolher a armação de óculos masculinas. Se você usa óculos diariamente no trabalho, uma armação confortável e resistente é essencial. Para ambientes formais, opte por armações discretas, como as de metal ou de acetato em tons neutros, que oferecem elegância e sofisticação. Se você pratica esportes ou leva uma vida ativa, considere armações mais leves e flexíveis, como as feitas de TR90 ou titânio. Esses materiais são duráveis, resistentes a impactos e ideais para quem está sempre em movimento. Para um estilo mais casual, você pode ousar mais nas escolhas. Armações coloridas, com texturas ou formatos mais ousados, são perfeitas para momentos descontraídos e podem destacar sua personalidade. O material da armação afeta diretamente a durabilidade, o conforto e o estilo dos óculos. Aqui estão os materiais mais comuns utilizados nas armações de óculos masculinas: As armações de metal são leves, duráveis e dão um visual mais elegante. O titânio é uma ótima escolha para quem busca resistência e leveza. O aço inoxidável também é popular pela durabilidade e resistência à corrosão. O acetato é um tipo de plástico conhecido por sua durabilidade e pela possibilidade de criar designs variados e coloridos. É uma excelente opção para quem busca uma armação estilosa e confortável. Além disso, o acetato é mais leve e suave ao toque. O TR90 é um material plástico leve, resistente e flexível, ideal para quem precisa de óculos confortáveis para o uso prolongado. Armações feitas com TR90 são resistentes a quebras, o que é ideal para quem procura durabilidade. O ajuste da armação é crucial para garantir conforto e funcionalidade. A armação deve se ajustar bem ao rosto, sem apertar as têmporas ou escorregar no nariz. Verifique as medidas da armação, que geralmente estão impressas no interior das hastes. Certifique-se de que o tamanho da lente, da ponte e das hastes sejam proporcionais ao seu rosto. Uma armação muito grande ou muito pequena pode comprometer o conforto e a estética. Depois de escolher a armação de óculos masculinas, peça ajustes na ótica para garantir que ela fique perfeitamente confortável em seu rosto. Pequenos ajustes nas hastes e no apoio do nariz podem fazer uma grande diferença no conforto ao longo do tempo. Estar atento às tendências de moda também pode ajudar na escolha da armação de óculos masculina. Hoje em dia, há uma grande variedade de estilos para todos os gostos. As armações clássicas, como o estilo aviador ou wayfarer, nunca saem de moda. Elas são ideais para quem busca um visual atemporal que combina com diferentes estilos e ocasiões. Se você quer um visual mais moderno, considere armações com designs mais arrojados e cores ousadas. Armações quadradas com bordas grossas ou de acetato transparente estão em alta e são ótimas para um visual contemporâneo. Escolher a melhor armação de óculos masculinas requer atenção a vários fatores, como o formato do rosto, estilo de vida, materiais e tendências. Experimente diferentes opções e leve em consideração o conforto e a funcionalidade, além da estética. Com essas dicas, você estará mais preparado para encontrar a armação ideal, que combine com seu estilo e suas necessidades.