Click to prove you're human

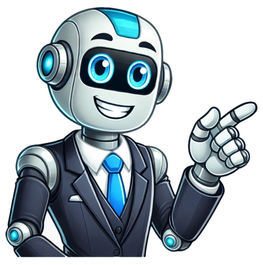

Poésie liberté paul eluard ce2

Attention, ceci est un petit article synthèse. Ce soir, je vais vous parler d’un petit projet interdisciplinaire sur la liberté que j’ai mené cette année. Ce projet lie les matières suivantes : le chant (« Liberté » des Enfoirés) la poésie (« Liberté » Paul Eluard) A noter : je place l’image du poème ici mais je n’ai pas écrit ce doc. Si l’auteur se signale, j’ajouterai son nom et sa provenance (lien vers le blog). EMC :débat sur le thème + fiche questionnaire « la liberté » de Mélimélune la production écrite « Qu’est ce que la liberté ? » Pour cet écrit, mes élèves ont réécrit leur texte en structurant leurs idées (c’est à dire donner un ou plusieurs points de vue et les justifier par des exemples). la dictée HDA (la Liberté guidant le peuple) pour les CM1 Histoire/production écrite pour les CM2 – – –