Continue

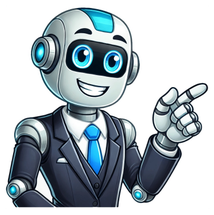

nsk lyrics

متطلبات المساحة EG سلسلة السكك الحديدية التجمع المتخصصالميرات: تستخدم سلسلة EG.عبارة عن سكة توجيه خطية ذات قوس دائري بأربعة صفوف من الأسنان ، وتدمج سكة التوجيه الخطية ذات الحمل الثقيل لتحسين التصميم الهيكلي. بالمقارنة مع الآلة الخطية الأخرى، فإنها تعمل على تحسين قدرة الحمل والصلابة، ولها خصائص الحمل في أربعة اتجاهات، ووظيفة المحاذاة التلقائية، يمكنها امتصاص خطأ التجميع لسطح التركيب، والحصول على متطلبات الدقة العالية. لقد أصبح مفهوم السرعة العالية والحمل العالي والصلابة العالية والتشطيب هو اتجاه التطوير المستقبلي للمنتجات الصناعية في جميع أنحاء العالم HG الميرات: سكة التوجيه الخطية من سلسلةHG دليل خطي كروي من سلسلة

RS, ZZ, 2RS 2, 2310024 رقم 3. الشركة المصنعة للمعدات الأصلية كافة تحمل العلامة التجارية 1. محمل كرة جز عميق 6000، 6200، 6300، 6000، 61800، 61900 (SHA) السلسلة SK السلسلة UU TBR - سلسلة UU - SS سلسلة SBS - سلسلة UU سلسلة UU LUU - SS سلسلة LUU SCS - السلسلة LUU LMK - سلسلة UU LMH - السلسلة UU LMF - سلسلة LUU LMK - سلسلة UU LMH - السلسلة UU LMK - سلسلة UU series LMF - السلسلة LUU LME - سلسلة UU OP series LM - سلسلة LM - UU series LM - UU

مطهر لطيف، نظام منتج كامل. 4 ملاحظة. 1 . حركة سلسلة، واحتكاك منخفض، وصلابة عالية، وتعمر طويل. 2. يمكننا إنشاء محمل خطي غير قياسي وفقًا لمتطلبات العملاء وتصميم الحقيقة

NA, NAV, NK, NKI, RNA, NK, RNAV, ZKLF, ZKLN, ZARF, ZARN 7) 51100512005130051400 محمل كرة الثلاثي الزاوية 71007200730 0 محمل كرة الثلاثي AC,BECBM,C 9 محمل عادي كروي GE, GEG, GEEW, U, UC, UG, GX, GAC, SA, SABP 2/ مواصفات الفرامل الهيدروليكية 4 رقم 3 رمبر التفاوت ABEC-1,ABEC-3,ABEC-5 ماتريال C5 مقاومة للتآكل عالية درجة الحرارة 15-5 أيام بعد العقد شروط الدفع) Set مقاومة للتآكل عالية درجة الحرارة 5. نماذج المحمل الخطي: Union GCr15-China/AISI52100-USA/Din100Cr6-Germany mq

(مع خيارات مرفقة (مع LM تجاوز طول كتلة QZUU QZSS QZDD QZZ QZKK QZSSHH QZDHH

QZZZHH رقم 8. صندوق تعبئة المحمل الخارجي: نحن شركة صناعية. لدينا علامتنا التجارية الخاصة 6. مصنع المحمل الخاص بنا: 8.0 100.0 106.8 98.8 92.2 84.2 87.6 79.6 56.6 79.6 56.6 حول النوع العادي للمحمل، لدينا مخزون غني، ليس لدينا الحد الأدنى للطلب. يمكننا تلبية احتياجات العملاء

اختبار أخطاء التوجيه الخاص بالمصانع الصناعية الكبيرة: تم تركيب مشبك الوصلة الخاص بالمحور الخطي على الطاولة الأولى، ويتم تثبيت الطاولة الثانية على الطاولة الأولى، ويتم تثبيت الطاولة الثالثة على الطاولة الثانية، ويتم تثبيت الطاولة الرابعة على الطاولة الثالثة، ويتم تثبيت الطاولة الخامسة على الطاولة الرابعة، ويتم تثبيت الطاولة السادسة على الطاولة الخامسة، ويتم تثبيت الطاولة السابعة على الطاولة السادسة، ويتم تثبيت الطاولة الثامنة على الطاولة السابعة، ويتم تثبيت الطاولة التاسعة على الطاولة الثامنة، ويتم تثبيت الطاولة العاشرة على الطاولة التاسعة، ويتم تثبيت الطاولة الحادية عشرة على الطاولة العاشرة، ويتم تثبيت الطاولة الثانية عشرة على الطاولة الحادية عشرة، ويتم تثبيت الطاولة الثالثة عشرة على الطاولة الثانية عشرة، ويتم تثبيت الطاولة الرابعة عشرة على الطاولة الثالثة عشرة، ويتم تثبيت الطاولة الخامسة عشرة على الطاولة الرابعة عشرة، ويتم تثبيت الطاولة السادسة عشرة على الطاولة الخامسة عشرة، ويتم تثبيت الطاولة السابعة عشرة على الطاولة السادسة عشرة، ويتم تثبيت الطاولة الثامنة عشرة على الطاولة السابعة عشرة، ويتم تثبيت الطاولة التاسعة عشرة على الطاولة الثامنة عشرة، ويتم تثبيت الطاولة العشرين على الطاولة التاسعة عشرة، ويتم تثبيت الطاولة الحادية والعشرين على الطاولة العشرين، ويتم تثبيت الطاولة الثانية والعشرين على الطاولة الحادية والعشرين، ويتم تثبيت الطاولة الثالثة والعشرين على الطاولة الثانية والعشرين، ويتم تثبيت الطاولة الرابعة والعشرين على الطاولة الثالثة والعشرين، ويتم تثبيت الطاولة الخامسة والعشرين على الطاولة الرابعة والعشرين، ويتم تثبيت الطاولة السادسة والعشرين على الطاولة الخامسة والعشرين، ويتم تثبيت الطاولة السابعة والعشرين على الطاولة السادسة والعشرين، ويتم تثبيت الطاولة الثامنة والعشرين على الطاولة السابعة والعشرين، ويتم تثبيت الطاولة التاسعة والعشرين على الطاولة الثامنة والعشرين، ويتم تثبيت الطاولة الثلاثين على الطاولة التاسعة والعشرين، ويتم تثبيت الطاولة الحادية والثلاثين على الطاولة الثلاثين، ويتم تثبيت الطاولة الثانية والثلاثين على الطاولة الحادية والثلاثين، ويتم تثبيت الطاولة الثالثة والثلاثين على الطاولة الثانية والثلاثين، ويتم تثبيت الطاولة الرابعة والثلاثين على الطاولة الثالثة والثلاثين، ويتم تثبيت الطاولة الخامسة والثلاثين على الطاولة الرابعة والثلاثين، ويتم تثبيت الطاولة السادسة والثلاثين على الطاولة الخامسة والثلاثين، ويتم تثبيت الطاولة السابعة والثلاثين على الطاولة السادسة والثلاثين، ويتم تثبيت الطاولة الثامنة والثلاثين على الطاولة السابعة والثلاثين، ويتم تثبيت الطاولة التاسعة والثلاثين على الطاولة الثامنة والثلاثين، ويتم تثبيت الطاولة الأربعين على الطاولة التاسعة والثلاثين، ويتم تثبيت الطاولة الحادية والأربعين على الطاولة الأربعين، ويتم تثبيت الطاولة الثانية والأربعين على الطاولة الحادية والأربعين، ويتم تثبيت الطاولة الثالثة والأربعين على الطاولة الثانية والأربعين، ويتم تثبيت الطاولة الرابعة والأربعين على الطاولة الثالثة والأربعين، ويتم تثبيت الطاولة الخامسة والأربعين على الطاولة الرابعة والأربعين، ويتم تثبيت الطاولة السادسة والأربعين على الطاولة الخامسة والأربعين، ويتم تثبيت الطاولة السابعة والأربعين على الطاولة السادسة والأربعين، ويتم تثبيت الطاولة الثامنة والأربعين على الطاولة السابعة والأربعين، ويتم تثبيت الطاولة التاسعة والأربعين على الطاولة الثامنة والأربعين، ويتم تثبيت الطاولة الخمسين على الطاولة التاسعة والأربعين، ويتم تثبيت الطاولة الحادية والخمسين على الطاولة الخمسين، ويتم تثبيت الطاولة الثانية والخمسين على الطاولة الحادية والخمسين، ويتم تثبيت الطاولة الثالثة والخمسين على الطاولة الثانية والخمسين، ويتم تثبيت الطاولة الرابعة والخمسين على الطاولة الثالثة والخمسين، ويتم تثبيت الطاولة الخامسة والخمسين على الطاولة الرابعة والخمسين، ويتم تثبيت الطاولة السادسة والخمسين على الطاولة الخامسة والخمسين، ويتم تثبيت الطاولة السابعة والخمسين على الطاولة السادسة والخمسين، ويتم تثبيت الطاولة الثامنة والخمسين على الطاولة السابعة والخمسين، ويتم تثبيت الطاولة التاسعة والخمسين على الطاولة الثامنة والخمسين، ويتم تثبيت الطاولة الستين على الطاولة التاسعة والخمسين، ويتم تثبيت الطاولة الحادية والستين على الطاولة الستين، ويتم تثبيت الطاولة الثانية والستين على الطاولة الحادية والستين، ويتم تثبيت الطاولة الثالثة والستين على الطاولة الثانية والستين، ويتم تثبيت الطاولة الرابعة والستين على الطاولة الثالثة والستين، ويتم تثبيت الطاولة الخامسة والستين على الطاولة الرابعة والستين، ويتم تثبيت الطاولة السادسة والستين على الطاولة الخامسة والستين، ويتم تثبيت الطاولة السابعة والستين على الطاولة السادسة والستين، ويتم تثبيت الطاولة الثامنة والستين على الطاولة السابعة والستين، ويتم تثبيت الطاولة التاسعة والستين على الطاولة الثامنة والستين، ويتم تثبيت الطاولة السبعين على الطاولة التاسعة والستين، ويتم تثبيت الطاولة الحادية والسبعين على الطاولة السبعين، ويتم تثبيت الطاولة الثانية والسبعين على الطاولة الحادية والسبعين، ويتم تثبيت الطاولة الثالثة والسبعين على الطاولة الثانية والسبعين، ويتم تثبيت الطاولة الرابعة والسبعين على الطاولة الثالثة والسبعين، ويتم تثبيت الطاولة الخامسة والسبعين على الطاولة الرابعة والسبعين، ويتم تثبيت الطاولة السادسة والسبعين على الطاولة الخامسة والسبعين، ويتم تثبيت الطاولة السابعة والسبعين على الطاولة السادسة والسبعين، ويتم تثبيت الطاولة الثامنة والسبعين على الطاولة السابعة والسبعين، ويتم تثبيت الطاولة التاسعة والسبعين على الطاولة الثامنة والسبعين، ويتم تثبيت الطاولة الثمانين على الطاولة التاسعة والسبعين، ويتم تثبيت الطاولة الحادية والثمانين على الطاولة الثمانين، ويتم تثبيت الطاولة الثانية والثمانين على الطاولة الحادية والثمانين، ويتم تثبيت الطاولة الثالثة والثمانين على الطاولة الثانية والثمانين، ويتم تثبيت الطاولة الرابعة والثمانين على الطاولة الثالثة والثمانين، ويتم تثبيت الطاولة الخامسة والثمانين على الطاولة الرابعة والثمانين، ويتم تثبيت الطاولة السادسة والثمانين على الطاولة الخامسة والثمانين، ويتم تثبيت الطاولة السابعة والثمانين على الطاولة السادسة والثمانين، ويتم تثبيت الطاولة الثامنة والثمانين على الطاولة السابعة والثمانين، ويتم تثبيت الطاولة التاسعة والثمانين على الطاولة الثامنة والثمانين، ويتم تثبيت الطاولة التسعين على الطاولة التاسعة والثمانين، ويتم تثبيت الطاولة الحادية والتسعين على الطاولة التسعين، ويتم تثبيت الطاولة الثانية والتسعين على الطاولة الحادية والتسعين، ويتم تثبيت الطاولة الثالثة والتسعين على الطاولة الثانية والتسعين، ويتم تثبيت الطاولة الرابعة والتسعين على الطاولة الثالثة والتسعين، ويتم تثبيت الطاولة الخامسة والتسعين على الطاولة الرابعة والتسعين، ويتم تثبيت الطاولة السادسة والتسعين على الطاولة الخامسة والتسعين، ويتم تثبيت الطاولة السابعة والتسعين على الطاولة السادسة والتسعين، ويتم تثبيت الطاولة الثامنة والتسعين على الطاولة السابعة والتسعين، ويتم تثبيت الطاولة التاسعة والتسعين على الطاولة الثامنة والتسعين، ويتم تثبيت الطاولة المائة على الطاولة التاسعة والتسعين، ويتم تثبيت الطاولة الحادية والمائة على الطاولة المائة، ويتم تثبيت الطاولة الثانية والمائة على الطاولة الحادية والمائة، ويتم تثبيت الطاولة الثالثة والمائة على الطاولة الثانية والمائة، ويتم تثبيت الطاولة الرابعة والمائة على الطاولة الثالثة والمائة، ويتم تثبيت الطاولة الخامسة والمائة على الطاولة الرابعة والمائة، ويتم تثبيت الطاولة السادسة والمائة على الطاولة الخامسة والمائة، ويتم تثبيت الطاولة السابعة والمائة على الطاولة السادسة والمائة، ويتم تثبيت الطاولة الثامنة والمائة على الطاولة السابعة والمائة، ويتم تثبيت الطاولة التاسعة والمائة على الطاولة الثامنة والمائة، ويتم تثبيت الطاولة المائتين على الطاولة التاسعة والمائة، ويتم تثبيت الطاولة الحادية والمائتين على الطاولة المائتين، ويتم تثبيت الطاولة الثانية والمائتين على الطاولة الحادية والمائتين، ويتم تثبيت الطاولة الثالثة والمائتين على الطاولة الثانية والمائتين، ويتم تثبيت الطاولة الرابعة والمائتين على الطاولة الثالثة والمائتين، ويتم تثبيت الطاولة الخامسة والمائتين على الطاولة الرابعة والمائتين، ويتم تثبيت الطاولة السادسة والمائتين على الطاولة الخامسة والمائتين، ويتم تثبيت الطاولة السابعة والمائتين على الطاولة السادسة والمائتين، ويتم تثبيت الطاولة الثامنة والمائتين على الطاولة السابعة والمائتين، ويتم تثبيت الطاولة التاسعة والمائتين على الطاولة الثامنة والمائتين، ويتم تثبيت الطاولة الثلاثمائة على الطاولة التاسعة والمائتين، ويتم تثبيت الطاولة الحادية والثلاثمائة على الطاولة الثلاثمائة، ويتم تثبيت الطاولة الثانية والثلاثمائة على الطاولة الحادية والثلاثمائة، ويتم تثبيت الطاولة الثالثة والثلاثمائة على الطاولة الثانية والثلاثمائة، ويتم تثبيت الطاولة الرابعة والثلاثمائة على الطاولة الثالثة والثلاثمائة، ويتم تثبيت الطاولة الخامسة والثلاثمائة على الطاولة الرابعة والثلاثمائة، ويتم تثبيت الطاولة السادسة والثلاثمائة على الطاولة الخامسة والثلاثمائة، ويتم تثبيت الطاولة السابعة والثلاثمائة على الطاولة السادسة والثلاثمائة، ويتم تثبيت الطاولة الثامنة والثلاثمائة على الطاولة السابعة والثلاثمائة، ويتم تثبيت الطاولة التاسعة والثلاثمائة على الطاولة الثامنة والثلاثمائة، ويتم تثبيت الطاولة الأربعمائة على الطاولة التاسعة والثلاثمائة، ويتم تثبيت الطاولة الحادية والأربعمائة على الطاولة الأربعمائة، ويتم تثبيت الطاولة الثانية والأربعمائة على الطاولة الحادية والأربعمائة، ويتم تثبيت الطاولة الثالثة والأربعمائة على الطاولة الثانية والأربعمائة، ويتم تثبيت الطاولة الرابعة والأربعمائة على الطاولة الثالثة والأربعمائة، ويتم تثبيت الطاولة الخامسة والأربعمائة على الطاولة الرابعة والأربعمائة، ويتم تثبيت الطاولة السادسة والأربعمائة على الطاولة الخامسة والأربعمائة، ويتم تثبيت الطاولة السابعة والأربعمائة على الطاولة السادسة والأربعمائة، ويتم تثبيت الطاولة الثامنة والأربعمائة على الطاولة السابعة والأربعمائة، ويتم تثبيت الطاولة التاسعة والأربعمائة على الطاولة الثامنة والأربعمائة، ويتم تثبيت الطاولة الخمسمائة على الطاولة التاسعة والأربعمائة، ويتم تثبيت الطاولة الحادية والخمسمائة على الطاولة الخمسمائة، ويتم تثبيت الطاولة الثانية والخمسمائة على الطاولة الحادية والخمسمائة، ويتم تثبيت الطاولة الثالثة والخمسمائة على الطاولة الثانية والخمسمائة، ويتم تثبيت الطاولة الرابعة والخمسمائة على الطاولة الثالثة والخمسمائة، ويتم تثبيت الطاولة الخامسة والخمسمائة على الطاولة الرابعة والخمسمائة، ويتم تثبيت الطاولة السادسة والخمسمائة على الطاولة الخامسة والخمسمائة، ويتم تثبيت الطاولة السابعة والخمسمائة على الطاولة السادسة والخمسمائة، ويتم تثبيت الطاولة الثامنة والخمسمائة على الطاولة السابعة والخمسمائة، ويتم تثبيت الطاولة التاسعة والخمسمائة على الطاولة الثامنة والخمسمائة، ويتم تثبيت الطاولة الستمائة على الطاولة التاسعة والخمسمائة، ويتم تثبيت الطاولة الحادية والستمائة على الطاولة الستمائة، ويتم تثبيت الطاولة الثانية والستمائة على الطاولة الحادية والستمائة، ويتم تثبيت الطاولة الثالثة والستمائة على الطاولة الثانية والستمائة، ويتم تثبيت الطاولة الرابعة والستمائة على الطاولة الثالثة والستمائة، ويتم تثبيت الطاولة الخامسة والستمائة على الطاولة الرابعة والستمائة، ويتم تثبيت الطاولة السادسة والستمائة على الطاولة الخامسة والستمائة، ويتم تثبيت الطاولة السابعة والستمائة على الطاولة السادسة والستمائة، ويتم تثبيت الطاولة الثامنة والستمائة على الطاولة السابعة والستمائة، ويتم تثبيت الطاولة التاسعة والستمائة على الطاولة الثامنة والستمائة، ويتم تثبيت الطاولة السبعمائة على الطاولة التاسعة والستمائة، ويتم تثبيت الطاولة الحادية والسبعمائة على الطاولة السبعمائة، ويتم تثبيت الطاولة الثانية والسبعمائة على الطاولة الحادية والسبعمائة، ويتم تثبيت الطاولة الثالثة والسبعمائة على الطاولة الثانية والسبعمائة، ويتم تثبيت الطاولة الرابعة والسبعمائة على الطاولة الثالثة والسبعمائة، ويتم تثبيت الطاولة الخامسة والسبعمائة على الطاولة الرابعة والسبعمائة، ويتم تثبيت الطاولة السادسة والسبعمائة على الطاولة الخامسة والسبعمائة، ويتم تثبيت الطاولة السابعة والسبعمائة على الطاولة السادسة والسبعمائة، ويتم تثبيت الطاولة الثامنة والسبعمائة على الطاولة السابعة والسبعمائة، ويتم تثبيت الطاولة التاسعة والسبعمائة على الطاولة الثامنة والسبعمائة، ويتم تثبيت الطاولة الثمانمائة على الطاولة التاسعة والسبعمائة، ويتم تثبيت الطاولة الحادية والثمانمائة على الطاولة الثمانمائة، ويتم تثبيت الطاولة الثانية والثمانمائة على الطاولة الحادية والثمانمائة، ويتم تثبيت الطاولة الثالثة والثمانمائة على الطاولة الثانية والثمانمائة، ويتم تثبيت الطاولة الرابعة والثمانمائة على الطاولة الثالثة والثمانمائة، ويتم تثبيت الطاولة الخامسة والثمانمائة على الطاولة الرابعة والثمانمائة، ويتم تثبيت الطاولة السادسة والثمانمائة على الطاولة الخامسة والثمانمائة، ويتم تثبيت الطاولة السابعة والثمانمائة على الطاولة السادسة والثمانمائة، ويتم تثبيت الطاولة الثامنة والثمانمائة على الطاولة السابعة والثمانمائة، ويتم تثبيت الطاولة التاسعة والثمانمائة على الطاولة الثامنة والثمانمائة، ويتم تثبيت الطاولة التسعمائة على الطاولة التاسعة والثمانمائة، ويتم تثبيت الطاولة الحادية والتسعمائة على الطاولة التسعمائة، ويتم تثبيت الطاولة الثانية والتسعمائة على الطاولة الحادية والتسعمائة، ويتم تثبيت الطاولة الثالثة والتسعمائة على الطاولة الثانية والتسعمائة، ويتم تثبيت الطاولة الرابعة والتسعمائة على الطاولة الثالثة والتسعمائة، ويتم تثبيت الطاولة الخامسة والتسعمائة على الطاولة الرابعة والتسعمائة، ويتم تثبيت الطاولة السادسة والتسعمائة على الطاولة الخامسة والتسعمائة، ويتم تثبيت الطاولة السابعة والتسعمائة على الطاولة السادسة والتسعمائة، ويتم تثبيت الطاولة الثامنة والتسعمائة على الطاولة السابعة والتسعمائة، ويتم تثبيت الطاولة التاسعة والتسعمائة على الطاولة الثامنة والتسعمائة، ويتم تثبيت الطاولة الألف على الطاولة التاسعة والتسعمائة، ويتم تثبيت الطاولة الحادية والألف على الطاولة الألف، ويتم تثبيت الطاولة الثانية والألف على الطاولة الحادية والألف، ويتم تثبيت الطاولة الثالثة والألف على الطاولة الثانية والألف، ويتم تثبيت الطاولة الرابعة والألف على الطاولة الثالثة والألف، ويتم تثبيت الطاولة الخامسة والألف على الطاولة الرابعة والألف، ويتم تثبيت الطاولة السادسة والألف على الطاولة الخامسة والألف، ويتم تثبيت الطاولة السابعة والألف على الطاولة السادسة والألف، ويتم تثبيت الطاولة الثامنة والألف على الطاولة السابعة والألف، ويتم تثبيت الطاولة التاسعة والألف على الطاولة الثامنة والألف، ويتم تثبيت الطاولة الألفين على الطاولة التاسعة والألف، ويتم تثبيت الطاولة الحادية والألفين على الطاولة الألفين، ويتم تثبيت الطاولة الثانية والألفين على الطاولة الحادية والألفين، ويتم تثبيت الطاولة الثالثة والألفين على الطاولة الثانية والألفين، ويتم تثبيت الطاولة الرابعة والألفين على الطاولة الثالثة والألفين، ويتم تثبيت الطاولة الخامسة والألفين على الطاولة الرابعة والألفين، ويتم تثبيت الطاولة السادسة والألفين على الطاولة الخامسة والألفين، ويتم تثبيت الطاولة السابعة والألفين على الطاولة السادسة والألفين، ويتم تثبيت الطاولة الثامنة والألفين على الطاولة السابعة والألفين، ويتم تثبيت الطاولة التاسعة والألفين على الطاولة الثامنة والألفين، ويتم تثبيت الطاولة الثلاثة آلاف على الطاولة التاسعة والألفين، ويتم تثبيت الطاولة الحادية والثلاثة آلاف على الطاولة الثلاثة آلاف، ويتم تثبيت الطاولة الثانية والثلاثة آلاف على الطاولة الحادية والثلاثة آلاف، ويتم تثبيت الطاولة الثالثة والثلاثة آلاف على الطاولة الثانية والثلاثة آلاف، ويتم تثبيت الطاولة الرابعة والثلاثة آلاف على الطاولة الثالثة والثلاثة آلاف، ويتم تثبيت الطاولة الخامسة والثلاثة آلاف على الطاولة الرابعة والثلاثة آلاف، ويتم تثبيت الطاولة السادسة والثلاثة آلاف على الطاولة الخامسة والثلاثة آلاف، ويتم تثبيت الطاولة السابعة والثلاثة آلاف على الطاولة السادسة والثلاثة آلاف، ويتم تثبيت الطاولة الثامنة والثلاثة آلاف على الطاولة السابعة والثلاثة آلاف، ويتم تثبيت الطاولة التاسعة والثلاثة آلاف على الطاولة الثامنة والثلاثة آلاف، ويتم تثبيت الطاولة الأربعة آلاف على الطاولة التاسعة والثلاثة آلاف، ويتم تثبيت الطاولة الحادية والأربعة آلاف على الطاولة الأربعة آلاف، ويتم تثبيت الطاولة الثانية والأربعة آلاف على الطاولة الحادية والأربعة آلاف، ويتم تثبيت الطاولة الثالثة والأربعة آلاف على الطاولة الثانية والأربعة آلاف، ويتم تثبيت الطاولة الرابعة والأربعة آلاف على الطاولة الثالثة والأربعة آلاف، ويتم تثبيت الطاولة الخامسة والأربعة آلاف على الطاولة الرابعة والأربعة آلاف، ويتم تثبيت الطاولة السادسة والأربعة آلاف على الطاولة الخامسة والأربعة آلاف، ويتم تثبيت الطاولة السابعة والأربعة آلاف على الطاولة السادسة والأربعة آلاف، ويتم تثبيت الطاولة الثامنة والأربعة آلاف على الطاولة السابعة والأربعة آلاف، ويتم تثبيت الطاولة التاسعة والأربعة آلاف على الطاولة الثامنة والأربعة آلاف، ويتم تثبيت الطاولة الخمسة آلاف على الطاولة التاسعة والأربعة آلاف، ويتم تثبيت الطاولة الحادية والخمسة آلاف على الطاولة الخمسة آلاف، ويتم تثبيت الطاولة الثانية والخمسة آلاف على الطاولة الحادية والخمسة آلاف، ويتم تثبيت الطاولة الثالثة والخمسة آلاف على الطاولة الثانية والخمسة آلاف، ويتم تثبيت الطاولة الرابعة والخمسة آلاف على الطاولة الثالثة والخمسة آلاف، ويتم تثبيت الطاولة الخامسة والخمسة آلاف على الطاولة الرابعة والخمسة آلاف، ويتم تثبيت الطاولة السادسة والخمسة آلاف على الطاولة الخامسة والخمسة آلاف، ويتم تثبيت الطاولة السابعة والخمسة آلاف على الطاولة السادسة والخمسة آلاف، ويتم تثبيت الطاولة الثامنة والخمسة آلاف على الطاولة السابعة والخمسة آلاف، ويتم تثبيت الطاولة التاسعة والخمسة آلاف على الطاولة الثامنة والخمسة آلاف، ويتم تثبيت الطاولة الستة آلاف على الطاولة التاسعة والخمسة آلاف، ويتم تثبيت الطاولة الحادية والستة آلاف على الطاولة الستة آلاف، ويتم تثبيت الطاولة الثانية والستة آلاف على الطاولة الحادية والستة آلاف، ويتم تثبيت الطاولة الثالثة والستة آلاف على الطاولة الثانية والستة آلاف، ويتم تثبيت الطاولة الرابعة والستة آلاف على الطاولة الثالثة والستة آلاف، ويتم تثبيت الطاولة الخامسة والستة آلاف على الطاولة الرابعة والستة آلاف، ويتم تثبيت الطاولة السادسة والستة آلاف على الطاولة الخامسة والستة آلاف، ويتم تثبيت الطاولة السابعة والستة آلاف على الطاولة السادسة والستة آلاف، ويتم تثبيت الطاولة الثامنة والستة آلاف على الطاولة السابعة والستة آلاف، ويتم تثبيت الطاولة التاسعة والستة آلاف على الطاولة الثامنة والستة آلاف، ويتم تثبيت الطاولة السبعة آلاف على الطاولة التاسعة والستة آلاف، ويتم تثبيت الطاولة الحادية والسبعة آلاف على الطاولة السبعة آلاف، ويتم تثبيت الطاولة الثانية والسبعة آلاف على الطاولة الحادية والسبعة آلاف، ويتم تثبيت الطاولة الثالثة والسبعة آلاف على الطاولة الثانية والسبعة آلاف، ويتم تثبيت الطاولة الرابعة والسبعة آلاف على الطاولة الثالثة والسبعة آلاف، ويتم تثبيت الطاولة الخامسة والسبعة آلاف على الطاولة الرابعة والسبعة آلاف، ويتم تثبيت الطاولة السادسة والسبعة آلاف على الطاولة الخامسة والسبعة آلاف، ويتم تثبيت الطاولة السابعة والسبعة آلاف على الطاولة السادسة والسبعة آلاف، ويتم تثبيت الطاولة الثامنة والسبعة آلاف على الطاولة السابعة والسبعة آلاف، ويتم تثبيت الطاولة التاسعة والسبعة آلاف على الطاولة الثامنة والسبعة آلاف، ويتم تثبيت الطاولة الثمانية آلاف على الطاولة التاسعة والسبعة آلاف، ويتم تثبيت الطاولة الحادية والثمانية آلاف على الطاولة الثمانية آلاف، ويتم تثبيت الطاولة الثانية والثمانية آلاف على الطاولة الحادية والثمانية آلاف، ويتم تثبيت الطاولة الثالثة والثمانية آلاف على الطاولة الثانية والثمانية آلاف، ويتم تثبيت الطاولة الرابعة والثمانية آلاف على الطاولة الثالثة والثمانية آلاف، ويتم تثبيت الطاولة الخامسة والثمانية آلاف على الطاولة الرابعة والثمانية آلاف، ويتم تثبيت الطاولة السادسة والثمانية آلاف على الطاولة الخامسة والثمانية آلاف، ويتم تثبيت الطاولة السابعة والثمانية آلاف على الطاولة السادسة والثمانية آلاف، ويتم تثبيت الطاولة الثامنة والثمانية آلاف على الطاولة السابعة والثمانية آلاف، ويتم تثبيت الطاولة التاسعة والثمانية آلاف على الطاولة الثامنة والثمانية آلاف، ويتم تثبيت الطاولة التسعة آلاف على الطاولة التاسعة والثمانية آلاف، ويتم تثبيت الطاولة الحادية والتسعة آلاف على الطاولة التسعة آلاف، ويتم تثبيت الطاولة الثانية والتسعة آلاف على الطاولة الحادية والتسعة آلاف، ويتم تثبيت الطاولة الثالثة والتسعة آلاف على الطاولة الثانية والتسعة آلاف، ويتم تثبيت الطاولة الرابعة والتسعة آلاف على الطاولة الثالثة والتسعة آلاف، ويتم تثبيت الطاولة الخامسة والتسعة آلاف على الطاولة الرابعة والتسعة آلاف، ويتم تثبيت الطاولة السادسة والتسعة آلاف على الطاولة الخامسة والتسعة آلاف، ويتم تثبيت الطاولة السابعة والتسعة آلاف على الطاولة السادسة والتسعة آلاف، ويتم تثبيت الطاولة الثامنة والتسعة آلاف على الطاولة السابعة والتسعة آلاف، ويتم تثبيت الطاولة التاسعة والتسعة آلاف على الطاولة الثامنة والتسعة آلاف، ويتم تثبيت الطاولة العشرة آلاف على الطاولة التاسعة والتسعة آلاف، ويتم تثبيت الطاولة الحادية والعشرة آلاف على الطاولة العشرة آلاف، ويتم تثبيت الطاولة الثانية والعشرة آلاف على الطاولة الحادية والعشرة آلاف، ويتم تثبيت الطاولة الثالثة والعشرة آلاف على الطاولة الثانية والعشرة آلاف، ويتم تثبيت الطاولة الرابعة والعشرة آلاف على الطاولة الثالثة والعشرة آلاف، ويتم تثبيت الطاولة الخامسة والعشرة آلاف على الطاولة الرابعة والعشرة آلاف، ويتم تثبيت الطاولة السادسة والعشرة آلاف على الطاولة الخامسة والعشرة آلاف، ويتم تثبيت الطاولة السابعة والعشرة آلاف على الطاولة السادسة والعشرة آلاف، ويتم تثبيت الطاولة الثامنة والعشرة آلاف على الطاولة السابعة والعشرة آلاف، ويتم تثبيت الطاولة التاسعة والعشرة آلاف على الطاولة الثامنة والعشرة آلاف، ويتم تثبيت الطاولة الثلاثين على الطاولة التاسعة والعشرة آلاف، ويتم تثبيت الطاولة الحادية والثلاثين على الطاولة الثلاثين، ويتم تثبيت الطاولة الثانية والثلاثين على الطاولة الحادية والثلاثين، ويتم تثبيت الطاولة الثالثة والثلاثين على الطاولة الثانية والثلاثين، ويتم تثبيت الطاولة الرابعة والثلاثين على الطاولة الثالثة والثلاثين، ويتم تثبيت الطاولة الخامسة والثلاثين على الطاولة الرابعة والثلاثين، ويتم تثبيت الطاولة السادسة والثلاثين على الطاولة الخامسة والثلاثين، ويتم تثبيت الطاولة السابعة والثلاثين على الطاولة السادسة والثلاثين، ويتم تثبيت الطاولة الثامنة والثلاثين على الطاولة السابعة والثلاثين، ويتم تثبيت الطاولة التاسعة والثلاثين على الطاولة الثامنة والثلاثين، ويتم تثبيت الطاولة الأربعين على الطاولة التاسعة والثلاثين، ويتم تثبيت الطاولة الحادية والأربعين على الطاولة الأربعين، ويتم تثبيت الطاولة الثانية والأربعين على الطاولة الحادية والأربعين، ويتم تثبيت الطاولة الثالثة والأربعين على الطاولة الثانية والأربعين، ويتم تثبيت الطاولة الرابعة والأربعين على الطاولة الثالثة والأربعين، ويتم تثبيت الطاولة الخامسة والأربعين على الطاولة الرابعة والأربعين، ويتم تثبيت الطاولة السادسة والأربعين على الطاولة الخامسة والأربعين، ويتم تثبيت الطاولة السابعة والأربعين على الطاولة السادسة والأربعين، ويتم تثبيت الطاولة الثامنة والأربعين على الطاولة السابعة والأربعين، ويتم تثبيت الطاولة التاسعة والأربعين على الطاولة الثامنة والأربعين، ويتم تثبيت الطاولة الخمسين على الطاولة التاسعة والأربعين، ويتم تثبيت الطاولة الحادية والخمسين على الطاولة الخمسين، ويتم تثبيت الطاولة الثانية والخمسين على الطاولة الحادية والخمسين، ويتم تثبيت الطاولة الثالثة والخمسين على الطاولة الثانية والخمسين، ويتم تثبيت الطاولة الرابعة والخمسين على الطاولة الثالثة والخمسين، ويتم تثبيت الطاولة الخامسة والخمسين على الطاولة الرابعة والخمسين، ويتم تثبيت الطاولة السادسة والخمسين على الطاولة الخامسة والخمسين، ويتم تثبيت الطاولة السابعة والخمسين على الطاولة السادسة والخمسين، ويتم تثبيت الطاولة الثامنة والخمسين على الطاولة السابعة والخمسين، ويتم تثبيت الطاولة التاسعة والخمسين على الطاولة الثامنة والخمسين، ويتم تثبيت الطاولة الستين على الطاولة التاسعة والخمسين، ويتم تثبيت الطاولة الحادية والستين على الطاولة الستين، ويتم تثبيت الطاولة الثانية والستين على الطاولة الحادية والستين، ويتم تثبيت الطاولة الثالثة والستين على الطاولة الثانية والستين، ويتم تثبيت الطاولة الرابعة والستين على الطاولة الثالثة والستين، ويتم تثبيت الطاولة الخامسة والستين على الطاولة الرابعة والستين، ويتم تثبيت الطاولة السادسة والستين على الطاولة الخامسة والستين، ويتم تثبيت الطاولة السابعة والستين على الطاولة السادسة والستين، ويتم تثبيت الطاولة الثامنة والستين على الطاولة السابعة والستين، ويتم تثبيت الطاولة التاسعة والستين على الطاولة الثامنة والستين، ويتم تثبيت الطاولة السبعين على الطاولة التاسعة والستين، ويتم تثبيت الطاولة الحادية والسبعين على الطاولة السبعين، ويتم تثبيت الطاولة الثانية والسبعين على الطاولة الحادية والسبعين، ويتم تثبيت الطاولة الثالثة والسبعين على الطاولة الثانية والسبعين، ويتم تثبيت الطاولة الرابعة والسبعين على الطاولة الثالثة والسبعين، ويتم تثبيت الطاولة الخامسة والسبعين على الطاولة الرابعة والسبعين، ويتم تثبيت الطاولة السادسة والسبعين على الطاولة الخامسة والسبعين، ويتم تثبيت الطاولة السابعة والسبعين على الطاولة السادسة والسبعين، ويتم تثبيت الطاولة الثامنة والسبعين على الطاولة السابعة والسبعين، ويتم تثبيت الطاولة التاسعة والسبعين على الطاولة الثامنة والسبعين، ويتم تثبيت الطاولة الثمانين على الطاولة التاسعة والسبعين، ويتم تثبيت الطاولة الحادية والثمانين على الطاولة الثمانين، ويتم تثبيت الطاولة الثانية والثمانين على الطاولة الحادية والثمانين، ويتم تثبيت الطاولة الثالثة والثمانين على الطاولة الثانية والثمانين، ويتم تثبيت الطاولة الرابعة والثمانين على الطاولة الثالثة والثمانين، ويتم تثبيت الطاولة الخامسة والثمانين على الطاولة الرابعة والثمانين، ويتم تثبيت الطاولة السادسة والثمانين على الطاولة الخامسة والثمانين، ويتم تثبيت الطاولة السابعة والثمانين على الطاولة السادسة والثمانين، ويتم تثبيت الطاولة الثامنة والثمانين على الطاولة السابعة والثمانين، ويتم تثبيت الطاولة التاسعة والثمانين على الطاولة الثامنة والثمانين، ويتم تثبيت الطاولة التسعين على الطاولة التاسعة والثمانين، ويتم تثبيت الطاولة الحادية والتسعين على الطاولة التسعين، ويتم تثبيت الطاولة الثانية والتسعين على الطاولة الحادية والتسعين، ويتم تثبيت الطاولة الثالثة والتسعين على الطاولة الثانية والتسعين، ويتم تثبيت الطاولة الرابعة والتسعين على الطاولة الثالثة والتسعين، ويتم تثبيت الطاولة الخامسة والتسعين على الطاولة الرابعة والتسعين، ويتم تثب