Continue

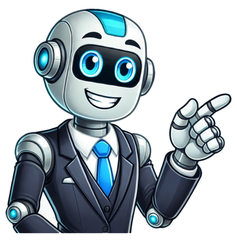

La humanidad tiene una larga historia de relación con los leones. Desde la antigüedad, las deidades leoninas han sido veneradas en la mitología y la leyenda. También han sido temidos como monstruos y extrañas criaturas híbridas que suelen simbolizar los mayores o peores atributos de la humanidad. Desde Mesopotamia hasta la Europa medieval, el león desempeña un papel importante en el folclore y la religión. En este artículo vamos a hacer un repaso por la simbología y el significado espiritual del león Significado espiritual del león ¿Qué simbolizan espiritualmente los Leones? Estudiando los atributos de este animal, se puede deducir fácilmente el significado espiritual del León. El sigilo y la necesidad de equilibrar cuándo se es franco y cuándo se es silencioso. Los leones rugen con fuerza para declarar su presencia y reclamar su territorio. Pero también acechan en silencio cuando necesitan acercarse sigilosamente a su presa. A veces, es mejor guardar silencio sobre sus intenciones. En este sentido, el León se correlaciona con la pirámide de la Bruja: Saber, Querer, Atreverse y Callar. Estos principios sirven como recordatorio de que, para ser eficaz como practicante de magia, puede que necesites recurrir a tus cualidades leoninas de audacia, perseverancia y también perseguir tus objetivos con discreción. En un sentido más mundano, a veces puede ser mejor no hacer publicidad de tu estrategia. Si estás trabajando en una patente o intentando conseguir un ascenso en el trabajo, puede que quieras seguir la guía del León y permanecer en silencio hasta que tu estrategia se haya completado. El León en las representaciones tradicionales del Tarot es un recordatorio interesante del significado especial de este animal. El León representa el Ego y la identidad, al igual que en la representación astrológica del signo de Leo y el planeta regente de Leo, el Sol. Sin embargo, el León también aparece en varios contextos. En la carta de la Fuerza, el León es domado por una Doncella que pone su mano en la boca del León y somete con calma al poderoso animal. El significado espiritual del León es, por tanto, el equilibrio entre la fuerza a través del poder emocional y la fuerza a través del instinto bruto. En el Dos de Copas, la cabeza del León alado representa una poderosa e incluso divina conexión o alianza entre dos personas. Quizás una pareja que se considere el Rey y la Reina de su vida pueda entender fácilmente el simbolismo del León en esta carta. En la Rueda de la Fortuna y del Mundo, se utilizan los mismos cuatro animales para representar las cuatro esquinas y las cuatro direcciones. El Águila, la Persona, el Toro y el León. Estos cuatro animales están asociados a las cuatro direcciones y también a la cuadruplicidad en el Zodíaco, por lo que los signos de Tauro, Escorpio (asociado tanto al Águila como al Escorpión), Leo (el León) y Acuario (el Ángel/Humano/humanitario). Estos son los cuatro Signos Fijos, y por lo tanto simbolizan pilares que son inamovibles. En algunas representaciones, cada ser es alado. El León o León alado en estas dos cartas representa uno de los cuatro pilares de fuerza y sabiduría universal que sirve como poste guía, ya sea mientras vadeas los cambios en la Rueda de la Fortuna o mientras abrazas la culminación y la transición en la carta del Mundo. El León como Esfinge aparece en el Carro, una carta de estancamiento entre el pasado y el presente. El Carro es también un vehículo y, como tal, representa el viaje o el camino que estás recorriendo. El León/Esfinge representa lo que te empuja hacia delante y lo que te retiene, dos aspectos opuestos de ti mismo que quizá debas alinear. El León representa los lazos con la familia y la responsabilidad hacia la comunidad. Por mucho que el León represente el ego y la individualidad, en un sentido espiritual, el León connota la obligación del individuo de servir a la sociedad de alguna manera más amplia. Así, aunque el simbolismo del León se relaciona con reyes, reinas, emperadores y la realeza, el León también nos recuerda que el poder no sólo tiene que ver con el estatus y la riqueza, sino también con la obligación sagrada de ser protector y administrador de los recursos. ¿Cómo te sientes guiado para proteger, ayudar y ser un faro para los demás? La asociación del León con la realeza también puede relacionarse con el Chakra Coronario y la conexión entre los reinos mundano y espiritual. ¿Necesita hablar desde un punto de vista filosófico más elevado? ¿Te sientes obligado a tomar la iniciativa y ayudar a los demás a encontrar el poder y el éxito? ¿Alientas a los demás porque primero confías en ti mismo? Si es así, estás trabajando en un camino espiritual que está alineado con la energía del León. Aquí tienes un breve resumen de las características asociadas al león Valentía Comunicación Nobleza Conocimiento interior Integridad Liderazgo Poder Providencia Verdad Vitalidad El león en la mitología y el folclore Las pinturas funerarias más antiguas del Antiguo Egipto, en Nekhen, c. 3500 a.C., clasificada como cultura Naqada, posiblemente Gerzeh, incluyen imágenes de leones, incluida una imagen de un humano (o deidad) flanqueado por dos leones en postura erguida. Entre los antiguos egipcios, desde la prehistoria hasta los registros bien documentados, la diosa de la guerra Sekhmet, una leona, más tarde representada como mujer con cabeza de leona, era una de sus deidades principales. Era una deidad solar, además de una feroz guerrera y protectora. Normalmente se le asignaban funciones importantes en el entorno natural. Los egipcios consideraban que esta leona sagrada era la responsable de la crecida anual del Nilo, el factor que más contribuyó al éxito de la cultura. A veces con diferencias regionales en los nombres, la deidad leona era la patrona y protectora del pueblo, el rey y la tierra. A medida que el país se unía, una mezcla de esas deidades fue asignada a Sekhmet. Otras deidades leoninas regionales similares asumieron papeles menores en el panteón o, cuando eran tan importantes en una región, continuaron con la observancia religiosa local por derecho propio, como Bast. Los descendientes de estas deidades también encontraron nichos en el panteón en expansión. Durante el Reino Nuevo, los dioses nubios Maahes (dios de la guerra y la protección e hijo de Bast) y Dedun (dios del incienso, y por tanto del lujo y la riqueza) eran representados como leones. Maahes fue absorbido por el panteón egipcio y tenía un templo en la ciudad que los griegos invasores llamaron Leontopolis, «Ciudad de los Leones«, en el delta del Bajo Egipto. Su templo estaba adosado al templo mayor de su madre, Bast. Dedun no fue absorbido por la religión del Antiguo Egipto y siguió siendo una deidad nubia. Bast, representada originalmente como una leona y el «ojo de Ra» en la región del delta, era la deidad paralela a Sekhmet en la región meridional. Su naturaleza cambió gradualmente tras la unificación del país y Sekhmet prevaleció en todo. En esa época, Bast se convirtió en la diosa de la protección personal, con diferentes responsabilidades, y a menudo se la representaba como una leona muy mansa o un gato. Se la muestra a la izquierda sobre un frasco de alabastro que contenía aceites y lociones preciosas. Probablemente lleva su nombre porque en ella solían almacenarse materiales sagrados para ella. La esfinge del Antiguo Egipto muestra la cabeza y los hombros de un humano y el cuerpo de una leona. La estatua representa a Sekhmet, que era la protectora de los faraones. Más tarde, los faraones fueron representados como esfinges, ya que se les consideraba descendientes de la deidad. Varios descubrimientos de huesos de león en Grecia, Ucrania y los Balcanes han confirmado que los leones vivieron allí ciertamente desde el V milenio a.C. hasta el siglo VI a.C., mientras que según las fuentes escritas sobrevivieron hasta quizá el siglo I o incluso el IV d.C., lo que antes era sólo una sospecha de algunos arqueólogos. Así pues, el gran protagonismo de los leones en el arte figurativo griego más antiguo, sobre todo en el de la Grecia micénica de alrededor del 1600-1400 a.C., reflejaba el mundo en el que vivían los griegos, en lugar de basarse en historias de más al este, como se pensaba. Las leonas a menudo flanqueaban a la Gorgona, un vestigio de la primera deidad protectora griega que a menudo aparecía en lo alto de los templos de épocas posteriores. El frontón occidental del templo de Artemisa de Corfú es un ejemplo bien conservado. El león más notable de la mitología griega era el león de Nemea, al que Heracles mató con las manos desnudas y luego usó su piel como manto mágico invulnerable. También se dice que este león está representado por la constelación de Leo, y también el signo del Zodíaco. En muchas culturas se conoce al león como el rey de los animales, lo que se remonta al Talmud babilónico y al libro clásico Physiologus. En sus fábulas, el famoso narrador griego Esopo utilizó el simbolismo del león como símbolo de poder y fuerza en El león y el ratón y La parte del león. Desde la Antigüedad clásica, un león Gaetuliano en literatura es un león de reputación feroz. Gaetulia, en la geografía antigua, era la tierra de los Gaetuli, una tribu guerrera de la antigua Libia que aparece en la Eneida de Virgilio (19 a.C.). El león de Gaetulia aparece en las Odas de Horacio (23 a.C.), la Historia Natural de Plinio el Viejo (77 d.C.), la Vida de Apolonio de Tiana de Filóstrato (c. 215), los Viajes con un burro por las Cevenas de Robert Louis Stevenson (1879). En el modelo de la psique de Sócrates (descrito por Platón), la naturaleza bestial y egoísta de la humanidad se describe metafóricamente como un león, el «principio leontomórfico« Varios relatos bíblicos documentan la presencia de leones y la percepción cultural que se tenía de ellos en el antiguo Israel. El relato bíblico más conocido en el que aparecen leones procede del Libro de Daniel (capítulo 6), donde Daniel es arrojado a un foso de leones y sobrevive milagrosamente. Otro relato bíblico menos conocido es el de Sansón, que mata a un león con sus propias manos, más tarde ve abejas anidando en su cadáver y plantea un acertijo basado en este inusual incidente para poner a prueba la fidelidad de su prometida (Jueces 14). El profeta Amós dijo (Amós, 3, 8): «El león ha rugido, ¿Quién no temerá? el Señor DIOS ha hablado, ¿Quién no profetizará?», es decir, cuando el don de la profecía llega a una persona, no tiene más remedio que hablar. El león es una de las criaturas vivientes del Libro de Ezequiel. Estaban representados en el tetramorfo. En 1 Pedro 5:8, se compara al Diablo con un león rugiente «que busca a quien devorar». En la tradición cristiana, el evangelista Marcos, autor del segundo evangelio, está simbolizado por el león de San Marcos, figura de valor y monarquía. También representa la Resurrección de Jesús (porque se creía que los leones dormían con los ojos abiertos, una comparación con Cristo en la tumba), y a Cristo como rey. Algunas leyendas cristianas se refieren a San Marcos como «San Marcos Corazón de León«. Las leyendas dicen que fue echado a los leones y que los animales se negaron a atacarle o comérselo. Los leones dormían a sus pies, mientras él los acariciaba. Al ver esto, los romanos lo soltaron, asustados por el espectáculo. El león es el emblema bíblico de la tribu de Judá y, más tarde, del Reino de Judá. Está contenido en la bendición de Jacob a su cuarto hijo en el penúltimo capítulo del Libro del Génesis: «Judá es un cachorro de león. Se agazapa, se acuesta como un león, como el rey de las bestias: ¿Quién se atreverá a despertarlo?». (Génesis 49:9). En el moderno Estado de Israel, el león sigue siendo el símbolo de la capital, Jerusalén, y figura tanto en la bandera como en el escudo de la ciudad. El motivo común del león «majestuoso y poderoso» fue introducido en China por misioneros budistas procedentes de la India, en algún momento del siglo I d.C. Sin embargo, los leones en sí no son nativos de China, aunque aparecen en el arte de este país y los chinos creen que los leones protegen a los humanos de los malos espíritus, de ahí la danza del león del Año Nuevo chino para ahuyentar a demonios y fantasmas. Los leones guardianes chinos se utilizan con frecuencia en esculturas de la arquitectura tradicional china. Por ejemplo, en la Ciudad Prohibida de Pekín hay dos estatuas de leones en casi todas las puertas de entrada. Los leones ocupan un lugar destacado en la cultura tibetana, con una pareja de leones de las nieves en la bandera tibetana. Los leones de las nieves son criaturas míticas consideradas entidades protectoras. El León de las Nieves simboliza la intrepidez, la alegría incondicional, el Este y el elemento Tierra. Es una de las Cuatro Dignidades. Habita en las montañas y se le suele representar de color blanco con una melena turquesa. Los leones (獅子, shishi) ocupan un lugar destacado en muchas obras de kabuki y otras formas de leyendas y cuentos tradicionales japoneses. En los abrigos rocosos de Bhimbetka, en la India central, se hallaron pinturas rupestres neolíticas de leones con una antigüedad mínima de 30.000 años. Narasimha («hombre-león»), también escrito Narasingh, Narasinga, se describe como una encarnación (Avatara) de Visnú en los textos puránicos del hinduismo. Es venerado como «Dios León» y considerado sagrado por todos los hindúes de la India. Los leones también se encuentran en el simbolismo budista. Los pilares erigidos durante el reinado del emperador Ashoka muestran leones y el emblema del chakra. Los leones representados en el capitel del león de Ashoka inspiraron a los artistas que diseñaron el emblema de la India. Singh es un antiguo nombre védico indio que significa «león» y que data de hace más de 2.000 años en la antigua India. Originalmente sólo lo usaban los Rajputs, una casta hindú kshatriya o militar de la India. Tras el nacimiento de la hermandad Khalsa en 1699, los sijs también adoptaron el nombre «Singh» por deseo de Guru Gobind Singh. Junto con millones de rajputs hindúes y otros numerosos grupos marciales hindúes actuales, también lo utilizan más de 20 millones de sijs en todo el mundo. El apelativo de «Singh» fue utilizado por los rajputs antes de ser adoptado por los sijs en 1699. Por tanto, todos los «Singh» de la historia de la India anteriores a 1699 son hindúes y principalmente rajputs. El león también aparece como portador o vehículo de Durga, la diosa hindú de la guerra, venerada en la región de Bengala y sus alrededores. El león es simbólico para los cingaleses, la mayoría étnica de Sri Lanka; el término deriva del indoario cingalés, que significa «pueblo león» o «pueblo con sangre de león», mientras que un león con espada es la figura central de la bandera nacional moderna de Sri Lanka. La entrada a Sigiriya, la Roca del León de Sri Lanka, se hacía por la Puerta del León, la boca de un león de piedra. Las zarpas del león es uno de los siete lugares Patrimonio de la Humanidad de Sri Lanka El león como Tótem y Espíritu Animal Si el Animal Espíritu León te hace consciente de su presencia, el majestuoso Gato te introduce en su fuerza y vitalidad poco comunes. El León suele aparecer ante una persona que necesita reclamar su espacio y retomar un papel de liderazgo en la vida. El mismo Animal Espiritual encuentra atractivas a las personas valientes y francas con potencial de liderazgo. A la Leona, como Animal Espiritual, le gustan las personas que cuidan y protegen a los débiles. La Leona enseña a sus crías todo lo que necesitan saber para valerse por sí mismas sin dejarlas nunca vulnerables. La hembra León ofrece enseñanzas sobre cómo cuidar de su manada y conseguir que los miembros de su familia cooperen entre sí. Con un Espíritu Animal León a tu lado, tu personalidad es un imán para los demás, y a menudo la gente quiere emular ese algo especial que tienes. Los líderes espirituales que tienen un Espíritu Guía León son firmes en sus convicciones. Si el León es su animal tótem, se enfrenta a los retos sin miedo. Eres astuto y tienes la fuerza para superar a la competencia, pase lo que pase. Aunque es un poco salvaje, si tiene el corazón de un León, posees la asombrosa capacidad de permanecer inmóvil y en silencio; tu facilidad para la quietud y el silencio te convierte en una persona natural para la meditación y el trabajo en trance. Los Leones son los mejores líderes. Son expertos en tratar con grupos poco cooperativos. ¿Qué significa soñar con un león? ¿Qué representa un León cuando este majestuoso animal aparece en tus sueños? Ver un León sentado en un sueño puede presagiar un próximo cambio en tu papel de líder o maestro. Cuando esto ocurre, el León te recuerda que debes seguir su lección de liderar con dignidad. Tales posiciones implican la confianza de los demás, así que es hora de confiar en uno mismo. Un León agresivo en sueños representa la ira personal y la ofensa que burbujea bajo su barniz de calma. O puede significar una agresión verbal procedente de otra persona. Se trata de una amenaza real con intenciones maliciosas. Intenta pasar desapercibido o acude a alguien que pueda ayudarte a protegerte. Un león que te muerde en sueños podría ser una advertencia de tu animal espiritual y significar que te sientes abrumado en tu vida de vigilia. El origen de las preocupaciones podría estar en los sentimientos que tú u otra persona podáis tener o en una situación especialmente difícil. La imagen de la mordedura del león es un fuerte llamamiento para que examines lo que está ocurriendo en tu vida y que podrías sentir como amenazante o peligroso antes de que realmente te «muerda». Otra interpretación de este sueño con leones es que te preguntes qué es lo que está dominando tu vida estos días y veas si puedes aportar más equilibrio. El león es un animal que ha sido venerado y utilizado como símbolo en numerosas culturas a lo largo de la historia. Su presencia imponente y su fuerza indomable le han conferido un significado poderoso y sagrado. En muchas tradiciones, el león es considerado el rey de la selva, lo que lo convierte en un símbolo de poder, liderazgo y autoridad. Su majestuosidad y dominio sobre su entorno lo convierten en un líder natural, capaz de inspirar respeto y admiración. La imagen de un león rugiendo en la cima de una montaña se ha convertido en un icono de fuerza y valentía. El león también está asociado con la protección y la valentía. En la mitología griega, el león era considerado el guardián de los templos y las tumbas. Se creía que su ferocidad y su impresionante melena eran símbolos de protección contra el mal y los espíritus malignos. En el antiguo Egipto, las estatuas de leones eran colocadas en las entradas de los palacios y los templos como símbolo de protección y defensa. En el cristianismo, el león es un símbolo de Jesús como el león de Judá, que representa su fuerza divina y su poder para vencer al mal. En la Biblia, el león es mencionado en numerosas ocasiones como un símbolo de fortaleza y valor espiritual. El león también tiene un significado importante en la astrología. Es el quinto signo del zodiaco, y se considera un signo de fuego regido por el Sol. Los leones son conocidos por ser personas fuertes, carismáticas y líderes natos. Se cree que tienen una energía radiante y una gran confianza en sí mismos. En resumen, el simbolismo del león abarca una amplia gama de significados, como el poder, la autoridad, la protección y la valentía. Esta figura majestuosa encarna la fuerza indomable y el coraje, y ha sido venerada y admirada a lo largo de los siglos por su presencia imponente y su liderazgo natural. ¿Qué significa el león en la psicología?El león es un animal que ha sido símbolo de poder, valentía y fuerza en diversas culturas alrededor del mundo. En la psicología, el león representa características y cualidades que pueden ser asociadas a la personalidad y comportamiento humano. En primer lugar, el león es visto como el rey de la selva, lo que lo convierte en un símbolo de liderazgo. Las personas que se identifican con este animal suelen ser líderes naturales, con habilidades para tomar decisiones y guiar a otros. Tienen una personalidad fuerte y dominante, y pueden sobresalir en roles de liderazgo. Además, el león es conocido por su valentía y coraje. Las personas que se identifican con este animal son intrépidas y están dispuestas a enfrentar desafíos y superar obstáculos. Tienen confianza en sí mismas y no temen tomar riesgos. En la psicología, esta cualidad puede ser asociada con personas audaces y seguras de sí mismas. Otra característica asociada al león es su protección y cuidado hacia su manada. En ese sentido, las personas que se identifican con este animal suelen ser cariñosas y leales con aquellos que aman. Además, tienen una gran capacidad de defensa y están dispuestas a combatir por sus seres queridos. Por último, el león es un animal que también representa el poder y la autoridad. Las personas que se identifican con este animal pueden ser líderes carismáticos y tener una gran influencia sobre los demás. También pueden ser dominantes y tener una necesidad de control en diversas situaciones. En conclusión, el león en la psicología simboliza el liderazgo, valentía, protección y poder. Las personas que se identifican con este animal suelen tener estas características y cualidades en su personalidad y comportamiento.¿Por qué me identifico con el león?En mi vida, he encontrado muchas características que me hacen identificarme con el león. Al igual que este majestuoso animal, considero que tengo un espíritu valiente y poderoso. El león es conocido como el rey de la selva por su imponente presencia, y así también busco destacar en mi vida cotidiana. Además, el león es un ser social y vive en manadas, lo cual me recuerda la importancia de la compañía y las relaciones interpersonales. Me gusta rodearme de seres queridos y amigos cercanos, ya que juntos podemos enfrentar cualquier obstáculo que se presente. Otra razón por la cual me identifico con el león es su liderazgo natural. El león es un líder nato y guía a su manada con sabiduría y autoridad. Yo también aspiro a ser un líder en mi entorno, inspirando a otros a alcanzar sus metas y aprovechar su máximo potencial. Asimismo, el león es un animal feroz en la caza y no teme enfrentarse a los desafíos de la vida. De manera similar, trato de abordar los desafíos con determinación y coraje, sin importar lo difíciles que puedan ser. Me gusta buscar nuevas oportunidades y superar mis límites constantemente. Pero aunque el león pueda ser fuerte y audaz, también tiene un lado compasivo y protector hacia su familia. Del mismo modo, valoro la lealtad y el cuidado por mis seres queridos. Me preocupo por su bienestar y siempre trato de estar disponible para ellos cuando me necesitan. En resumen, me identifico con el león por su valentía, liderazgo, determinación y cuidado por su manada. Estas características me inspiran a ser la mejor versión de mí mismo y buscar un propósito en mi vida. Igual que el león, busco dejar un legado duradero y marcar la diferencia en el mundo. En la búsqueda de significados espirituales, el león ocupa un lugar destacado por su presencia majestuosa y simbolismo poderoso. En diversas tradiciones y culturas, este imponente felino representa el coraje, la fuerza interior y el liderazgo espiritual. Su presencia en el mundo mitológico y su papel como símbolo en la naturaleza nos invita a explorar las enseñanzas que este noble animal tiene para ofrecer en el camino del crecimiento personal y la conexión con lo divino. Las características del león como rey de la selva despiertan reflexiones profundas sobre el equilibrio entre la ferocidad y la compasión, así como la importancia de desarrollar una actitud valiente y segura en la vida. El significado espiritual del león nos invita a explorar nuestras propias virtudes y a abrazar nuestra propia fortaleza interna como seres espirituales en este viaje terrenal. El significado espiritual del león: poder y valentía. El significado espiritual del león se relaciona con el poder y la valentía. En diversas tradiciones espirituales y mitológicas, el león ha sido considerado como un símbolo de fuerza interior, coraje y liderazgo. En la cultura egipcia, por ejemplo, el león era asociado con la realeza y la protección, representando al dios solar y siendo un guardián de tumbas y templos. En el contexto espiritual, el león nos invita a conectarnos con nuestra propia fortaleza interior, a enfrentar los desafíos con valentía y a liderar nuestras vidas con determinación. Es un recordatorio de que poseemos la fuerza necesaria para superar obstáculos y alcanzar nuestros objetivos. Además, el león simboliza la nobleza y la dignidad, animándonos a actuar con integridad y a mantenernos fieles a nuestros principios. El poder del león también nos enseña a establecer límites saludables, a defendernos de manera asertiva y a proteger aquello que valoramos en nuestras vidas. En este sentido, representa la capacidad de afirmarnos y de no permitir que otros pisoteen nuestros derechos y dignidad. Nos desafía a ser líderes de nuestro propio destino y a no ceder ante el miedo o la autoduda. Además, el león nos inspira a cultivar una actitud majestuosa y a irradiar confianza en todo lo que hacemos. Su presencia nos recuerda que somos seres poderosos y capaces de manifestar nuestro potencial más elevado en el mundo. En momentos de adversidad, el espíritu del león nos impulsa a mantener la cabeza en alto y a mostrar nuestra determinación inquebrantable. Leer Más: ¿Cuál es el significado espiritual del número 0330?En resumen, el significado espiritual del león nos insta a abrazar nuestro poder interior, a vivir con valentía y a ser líderes de nuestra propia vida. Es un símbolo de fortaleza, nobleza y dignidad que nos guía hacia la realización personal y el empoderamiento espiritual. ¿Cuál es el significado de un león en el mundo espiritual? En el mundo espiritual, el león simboliza fuerza, valentía y liderazgo. El león representa el poder interior, la determinación y la autoridad espiritual. También se asocia con el coraje para enfrentar desafíos y superar obstáculos en la vida. En la tradición espiritual, el león puede ser un recordatorio de conectarse con la propia sabiduría interior y de no temer enfrentar situaciones difíciles. Además, se considera que el león es un símbolo de protección y de estar en armonía con el mundo espiritual. En muchas culturas, el león es visto como un guardián de los misterios espirituales y un guía hacia el crecimiento personal y la autoaceptación. ¿De qué manera representa un león a una persona? En el contexto del significado espiritual, el león puede representar varias cualidades y características de una persona. El león simboliza valentía, fuerza y liderazgo. En la naturaleza, el león es conocido como el rey de la selva, lo que refleja su posición dominante y su capacidad para proteger a su manada. De manera similar, una persona asociada con el león puede ser vista como alguien valiente y fuerte, capaz de liderar y proteger a los demás. Además, el león también representa el poder y la autoridad. En muchas culturas y tradiciones espirituales, el león es considerado un símbolo de poderío y regencia. Por lo tanto, una persona que se identifica con el león puede estar relacionada con el ejercicio de autoridad y el dominio en diferentes aspectos de su vida. Por último, el león puede reflejar la nobleza y la dignidad. Su majestuoso porte y su presencia imponente transmiten una sensación de grandeza y distinción. Así, una persona asociada con el león puede ser percibida como alguien honorable, con un alto sentido de dignidad y nobleza en su actuar. En resumen, el león representa valentía, fuerza, liderazgo, poder, autoridad, nobleza y dignidad en el contexto del significado espiritual. ¿Qué significado tiene el león en la Biblia? En la Biblia, el león simboliza poder, fuerza y valentía. Se menciona en múltiples pasajes como un símbolo de autoridad y dominio, representando la majestuosidad y el dominio de Dios sobre todas las criaturas. En el libro de Apocalipsis, Jesús es llamado «el León de la tribu de Judá», lo que resalta su poder y realeza. Además, el león es asociado con la vigilancia y la protección, ya que en varios salmos se compara a Dios con un león que guarda y protege a su pueblo. En resumen, el león en la Biblia representa la fuerza divina, el poder de Dios y la protección amorosa que brinda a sus seguidores. ¿Cuál es el significado de que una persona sea un león? En el contexto del significado espiritual, que una persona sea un león está vinculado con la fuerza, el coraje y el liderazgo. El león es un símbolo de poder y valentía, además de representar la realeza y la nobleza. En la mitología y en diversas tradiciones espirituales, el león es considerado como un arquetipo de fortaleza interior y dominio de uno mismo. Es importante destacar que la persona que se identifica con el león generalmente es alguien seguro de sí mismo, que no teme enfrentarse a los desafíos y que tiene una gran capacidad para proteger y guiar a los demás. Asimismo, el león puede simbolizar el control sobre las emociones y la habilidad para manejar situaciones complicadas con serenidad y determinación. En resumen, ser un león es estar conectado con la fortaleza interior, la valentía y el liderazgo, así como tener la capacidad de proteger y guiar a los demás en el camino espiritual y personal. Preguntas Frecuentes ¿Cuál es el simbolismo espiritual asociado al león en diferentes culturas y tradiciones? El león simboliza el poder, la fuerza y el coraje en diversas culturas y tradiciones espirituales. También se le asocia con la protección, la autoridad y el liderazgo espiritual. ¿Qué representa el león como animal espiritual en diversas prácticas de conexión con la naturaleza? El león representa fuerza, valentía y liderazgo en diversas prácticas de conexión con la naturaleza. Es un símbolo de poder espiritual y protección, así como de dominio sobre los desafíos. ¿Cómo se interpreta el significado espiritual del león en el contexto de la mitología y las enseñanzas religiosas? El león se interpreta como un símbolo de fuerza, poder y valentía en el contexto de la mitología y las enseñanzas religiosas. Representa al reino animal y es a menudo asociado con la realeza y la protección. En conclusión, el león es un símbolo poderoso de valentía, fuerza y liderazgo en muchas tradiciones espirituales. Su presencia nos recuerda la importancia de conectarnos con nuestra valentía interior para afrontar los desafíos de la vida. Además, nos invita a asumir un papel de liderazgo en nuestras vidas, guiando a otros con compasión y sabiduría. En el reino espiritual, el león también representa la conexión con nuestro propio poder personal y la capacidad de mantenernos firmes en nuestras convicciones. Al honrar al león en nuestra práctica espiritual, podemos encontrar inspiración para superar obstáculos y manifestar nuestra mejor versión en el mundo. Para conocer más sobre este tema, te recomendamos algunos artículos relacionados: Deje de usar indirectas e insinuaciones. Ten el valor de pedir lo que realmente quieres! En general, el simbolismo del león nos trae un mensaje de prudencia. En otras palabras, este gran gato nos pide que no exageremos en ciertas áreas de nuestras vidas. Más bien, mantener una mente equilibrada y un equilibrio general en nuestras actividades de la vida. El simbolismo del león es el último protector de la chimenea y el hogar. El significado de León nos aconseja que prestemos atención a las acciones de esta gran bestia porque él le mostrará si es el momento de relajarse y desestresar su mente, cuerpo y espíritu. Alternativamente, el simbolismo del león se centra en el tiempo y el poder. Tal vez sea el momento de aumentar sus responsabilidades en la comunidad y organizar la cooperación entre sus compañeros. El significado de León también le ayuda a reconocer y comprender sus propias actitudes nobles y reales. Una leona representa la necesidad de construir para el mañana. Además, el trabajo de base que pongas hoy manifestará tu destino. Estos grandes felinos están estrechamente relacionados con el tigre, el leopardo y el jaguar. Tótem León, Animal de poder Las personas con el tótem del león son ferozmente independientes, seguras y en control. Estos rasgos se equilibran con un comportamiento tranquilo. La gente con este tótem animal espiritual es también una fuerza creativa e influyente. También tienen el poder interno de hacer cambios positivos (o negativos) en sus vidas y en las vidas de los demás a su alrededor. En su mayor parte, la gente del tótem del león es muy leal y defenderá el honor de sus amigos y familiares hasta la muerte. Están continuamente vigilantes y siempre en la cima de las cosas. Si la leona es el tótem de tu espíritu animal, entonces tienes poderosos instintos maternales y eres ferozmente protector cuando es necesario. Las mujeres con este tótem tendrán dominio sobre su cuerpo emocional y la habilidad de manifestar todos los aspectos del amor. Son creativos, apasionados y se vinculan fácilmente. Interpretación del Sueño del León En este caso, su sueño de león le está haciendo saber que superará algunas de sus dificultades emocionales. También te está diciendo que eres más poderoso de lo que piensas y que tienes mucha influencia sobre los demás. En otras palabras, usted necesita ejercer cierta moderación en su propia vida personal y social. Alternativamente, un gato salvaje como este representa su necesidad de control sobre los demás. Tienes que estar a cargo. Ver a una leona en tu sueño representa tus instintos maternales. Usted hará todo lo posible para proteger sus intereses. Además, una leona simboliza esperanza, victoria, tenacidad y resistencia. Cuando sueñas que este gato te ataca, sugiere que una fuerza puede estar conduciéndote a la autodestrucción. Sólo un conocimiento serio de sí mismo le ayudará a superar estos desafíos y obstáculos. Un sueño de león negro representa una fuerza negativa. Usted u otra persona está usando su posición de poder para hacer travesuras. Si el gato es blanco en su visión, entonces resalta su majestuoso poder. También puede indicar una repentina conciencia del poder que tienes. Cualidades del animal de poder León Apasionado, Ardiente, Autoridad, Confianza en sí mismo, Control, Dignidad, Dominio, Ferocidad, Fuerza, Generosidad, Honor, Intuición, Justicia, Lealtad, Liderazgo, Poder, Realeza, Sabiduría, Territorial, Valor Durante siglos, los leones han sido parte de la vida humana y su presencia ha sido recurrente y significativa. Desde civilizaciones antiguas hasta la época medieval en Europa, estas majestuosas criaturas han sido representadas de diversas formas en la mitología y el folclore, tanto veneradas como temidas como símbolos de los aspectos más destacados de la humanidad. Ya sea como dioses sagrados en la mitología mesopotámica o como monstruos malévolos en las leyendas de Europa, los leones han dejado una huella indeleble en la historia de la humanidad. La simbología tras la majestuosidad del león El León es considerado un símbolo universal que representa el coraje, la fuerza, la realeza y la majestad. Desde un enfoque espiritual, el León nos enseña que nuestro mayor poder proviene del corazón, tal como se expresa en la conocida frase "ser Corazón de León". El Faraón de la Sabana en la Tradición del Antiguo Egipto En la antigua cultura egipcia, el león era considerado un símbolo de poder y divinidad. Se podían encontrar con frecuencia esculturas de faraones y deidades con cabezas de león, que representaban su fuerza y energía protectora. Asimismo, se creía que el león aportaba protección a la entrada de los templos, siendo esto un símbolo de la importancia de la fuerza y la protección en la vida espiritual. Significado espiritual del león Analizando las características de este animal, se puede llegar fácilmente al significado espiritual del León. Su astucia y la importancia de saber cuándo mostrar honestidad y cuándo mantenerse en silencio.Los leones rugen con determinación para afirmar su presencia y proteger su territorio. Pero al mismo tiempo, acechan con sigilo cuando necesitan acercarse a su presa de manera imperceptible.A menudo, es más sabio no revelar las intenciones propias. En este sentido, el León es comparado con la pirámide de la Bruja: Saber, Querer, Atreverse y Callar. El rey de la mitología y el folclore El león en la cultura popular Las pinturas funerarias más antiguas del Antiguo Egipto se encuentran en Nekhen, datadas aproximadamente en el 3500 a.C. y pertenecientes a la cultura Naqada, posiblemente Gerzeh. Entre las imágenes representadas, destacan las de leones, incluyendo una de un ser humano (o deidad) flanqueado por dos leones en postura erguida.Desde la prehistoria hasta los registros bien documentados, la diosa guerrera Sekhmet, representada como una leona y posteriormente como una mujer con cabeza de leona, ocupaba un lugar fundamental en la mitología egipcia. Además de ser una deidad solar, era conocida por su ferocidad en la batalla y su papel protector.Los antiguos egipcios atribuían a Sekhmet importantes funciones en el entorno natural y la consideraban como una figura relevante en su sociedad. Con diferencias en los nombres según la región, esta deidad leona era considerada como la patrona y protectora del pueblo, el rey y la tierra. A medida que el país se unificaba, algunas deidades leoninas regionales se fusionaron para convertirse en Sekhmet.Otros dioses leones de menor importancia en el panteón continuaron desempeñando roles relevantes en una región específica o se convirtieron en entidades individuales, como Bast. Con el paso del tiempo, incluso los descendientes de estas deidades encontraron un lugar en el creciente panteón egipcio. Significado espiritual del león Conéctate con el poderoso tótem del León y experimenta sus energías al salir y encontrar un lugar adecuado, un lugar bañado por el sol que imaginamos que el León disfrutaría. Sitúate en él, ya sea sentado o tumbado, y deja que los gloriosos rayos dorados te envuelvan. Al igual que el León, siente en tu cuerpo las energías radiantes que te otorgan fuerza y sabiduría, canalizadas a través del simbolismo de este majestuoso animal.Absorbiendo las poderosas energías del sol, establecerás un vínculo con el Espíritu del León y sentirás como las energías comienzan a fluir en tu cuerpo, mente y espíritu. Es una experiencia trascendente, en la que te convertirás en un verdadero corazón de león, y podrás aprovechar toda la fascinante fuerza del legado del rey de reyes... el León. Felino Interior Representación de Concentración Descubre el poder del león y su enfoque en el autocontrolEl espíritu animal del león se caracteriza por su habilidad de dominar sus emociones. Su verdadera fortaleza se encuentra en su capacidad para controlarse a sí mismo.Aprende a mantener tu enfoque en tu poder centralEl león te enseña a mantener tu poder interior, aquel que reside en lo profundo de tu plexo solar, como fuente de fortaleza y equilibrio.Controla tus emociones y alcanza tus metasSi has llegado hasta aquí, es porque estás en busca de algo y ahora lo tienes al alcance de tu mano, acercándose desde el horizonte. Por eso, es esencial que aprendas a dominar y controlar tus emociones para alcanzar tus metas. La interpretación onírica de los leones Significado de los sueños con felinos Sentir el llamado del León es conectarse con el poderoso elemento del dominio en nuestro espíritu, para reclamar nuestro propio poder y autoridad en el camino que hemos elegido, el camino que resuena con nuestra alma y nuestro ser interior. Este es un asunto exclusivo entre nosotros y nuestro divino creador. Aunque otros puedan acompañarnos en nuestro camino, nadie más puede decirnos cuál es el camino correcto para nosotros. Solo nosotros sabemos esto en nuestro corazón, y a veces se requiere un gran valor para adentrarnos en las profundidades de nuestro ser y aún más valentía para seguir lo que se nos revela.Tal vez estemos buscando o brindando orientación a nuestras "hermanas", o quizás el Espíritu nos esté guiando hacia una conexión con otra mujer que comparte nuestra visión.Hay grandes descubrimientos que nos esperan, pero solo los encontraremos si prestamos atención a nuestros sueños y nuestra intuición. De a poco, paso a paso, avanzamos hacia nuestro objetivo o damos todo de nosotros para alcanzar nuestros sueños. León significado espiritual ¿Qué significa tener al león como animal espiritual? Muchas personas, al igual que tú, se cuestionan sobre el significado de este majestuoso animal en términos espirituales. En esta ocasión, te explicaremos detalladamente este punto. Los individuos con el león como animal espiritual poseen una gran fuerza creativa y de influencia. Tienen la capacidad de generar cambios positivos en sus vidas y en las de sus seres queridos. Además, son leales y defenderán a sus familiares y amigos incondicionalmente. La independencia y seguridad en sí mismos son características predominantes en aquellas personas que tienen al león como tótem. Constantemente, tienen el control de cada situación en su vida. Estas cualidades se combinan con un comportamiento tranquilo y equilibrado. La simbología del león en la tradición china Para la cultura china, el león tiene un símbolo de protección. Este significado se refleja en las figuras conocidas como Leones de Fu, cuya origen se encuentra en la mitología budista. Es común encontrarlos colocados a lo largo de las puertas de templos sagrados, con el objetivo de proteger de las energías negativas y ataques de oponentes. El León una dualidad de interpretaciones positivas y negativas Soy una graduada en Comunicación Audiovisual de la UPV en la EPSG, con un Máster en Periodismo Digital y Multimedia de la UJI y otro en Formación del Profesorado de Secundaria y Bachillerato. Actualmente, ocupo el puesto de Social Media Manager en una empresa. Pero más allá de mi trabajo, mi interés principal radica en el continuo aprendizaje y crecimiento personal. Disfruto leyendo libros de historia en mi tiempo libre, pero mi verdadera pasión es comprender y explorar todo lo relacionado con el desarrollo personal. Me motiva e inquieta especialmente la gestión y validación de las emociones, ya que creo que es fundamental para nuestro aprendizaje y crecimiento como individuos. La majestuosidad del león una representación de la valentía y el poder La presencia espiritual del león se asocia a menudo con la idea de una gran fortaleza personal. Si percibes al león como un ser poderoso, su papel como guía espiritual puede ser interpretado como una representación positiva de la confianza en ti mismo y en tu poder personal. Por lo tanto, el león simboliza las cualidades de fuerza, valentía y autoafirmación.En la naturaleza, los leones son animales dominantes que gobiernan sobre otros seres. Recordemos, por ejemplo, la expresión "el león, rey de la selva".Cuando el león se presenta como tu animal espiritual, puede revelar tu habilidad para liderar a otros. También puede reflejar tu tendencia a imponerte en tus relaciones personales o profesionales. La advertencia del totem felino enfrentando los retos con cautela Este animal tótem puede ayudarte a identificar una debilidad o una situación difícil que estás atravesando. El león, como animal tótem, te muestra cómo enfrentar esta situación con valentía y avanzar hacia adelante.El león también puede representar una figura de autoridad que ejerce presión sobre ti, o una relación conflictiva con el poder y la autoridad. Cuando el león aparece como tu animal tótem, puede simbolizar un poder exterior o una autoridad que rige ciertos aspectos de tu vida. Por ejemplo, si sueñas con un león con una cicatriz o uno que te amenaza, puede ser un recordatorio de que debes enfrentar a una figura autoritaria en tu vida, como un jefe, compañero o profesor. Inmerso en el mundo onírico sentir el acecho de un león El mundo onírico ha representado durante mucho tiempo al león como un símbolo recurrente en los sueños. Soñar con ser perseguido por este majestuoso animal es una situación común que puede reflejar los sentimientos de ira y agresividad que el soñador enfrenta en su vida real.En este escenario, el león que te persigue puede ser interpretado como una señal de tu animal tótem, que lucha por controlar estas emociones y su forma de expresión. El tótem del león puede indicar también que estás teniendo dificultades para manejar una situación o que alguien está siendo cruel y agresivo contigo. Artículos relacionados Preguntado por: Isabel Alfonso Hijo | Última actualización: 3 de enero de 2024Puntuación: 4.9/5 (18 valoraciones) El león, mamífero felino, es uno de los animales más representados en las artes a lo largo de la historia. Es un icono presente en todas las culturas, portador de valores como el poder, la fuerza, el valor, la realeza o la dignidad, adoptado indistintamente en contextos seculares y religiosos.¿Qué significado tiene el león espiritualmente?En el mundo espiritual, el león es considerado un símbolo de fuerza, coraje y liderazgo.¿Que simboliza el león en España?El león es príncipe de las selvas, monarca de los fuertes, y emperador de todos los animales. No conoce el miedo, y por esta razón es símbolo perfecto de España, que con corazón bueno ampara con valor a todos sus súbditos. También se vio representado junto a Hispania.¿Qué representa el león y la leona?Un tattoo de león también representa la unión familiar Las leonas, también, son símbolos de la feminidad y de la fuerza de las mujeres porque son ellas las encargadas de cazar, de mantener el núcleo familiar y de procrear.SER LEÓN es aceptar que el respeto a la dignidad de la persona humana es una norma ética del hombre honesto. SER LEÓN es comprender que la inteligencia, el poder, el conocimiento, la voluntad nada significan si no están orientados hacia el bien común.38 preguntas relacionadas encontradasPorque me considero fuerte y valiente, todo un líder también destaco mi inteligencia, tengo un carácter fuerte e independiente, Me hago respetar, pero también respeto a los demás y cuido a los que me rodean.LEON. Eres orgulloso, y generoso y con sentido de la justicia. Tranquilo y pacífico gran parte de tu tiempo. Fiero si necesitas serlo para tu supervivencia.León: es evidente que te gusta ser el líder y tomar decisiones. Impones mucho pero tienes una personalidad que brilla por sí sola. Te haces respetar pero también respetas y cuidas a los que te rodean.En la India, el lugar de nacimiento de Buda, el león era visto como el rey de los animales y representaba el coraje y la sabiduría. El león era también un símbolo del fervor religioso y del respeto de la ley.En concreto, las particularidades físicas de los leones: la gran melena de su cabeza y la bola de pelo al final de la cola, rasgos que no tienen las hembras, han llevado a la mayoría de la población a creer que son el género dominante de la especie. En cambio, son las leonas las que mandan y dirigen a las familias.Colocarlo en tu hogar u oficina puede traerte riqueza y prosperidad, proteger tu casa y resistir la desgracia, y es el santo patrón de tu hogar.Las esculturas de leones; guardianes de palacios, mansiones y edificios emblemáticos. Representan la fuerza, la justicia y el valor.Los leones de Fu son considerados como un símbolo de protección contra malos espíritus (demonios), malas energías y malas personas. Por esta razón se solía adornar palacios, edificios y hogares con figuras de estas criaturas que siempre vienen en parejas formadas por un macho y una hembra.Así, tanto para la tradición judía como para la cristiana, el León de Judá representa la figura del Mesías y, específicamente la religión Cristiana, utiliza el León de Judá para representar a Jesús de Nazaret.En la tradición china el león es considerado el rey de todos los animales, que protege de la mala suerte y las desgracias, a la vez que trae paz y prosperidad.La cabeza de león (en chino simplificado, 狮子头; en chino tradicional, 獅子頭; pinyin, shīzi tóu) es un plato Huaiyang que consiste en una gran albóndiga (de tamaño en torno a unos 7–10 cm de diámetro) cocido en un caldo de vegetales. Existen dos variedades: la blanca (o simple), y la roja (cocinada con salsa de soja).Rata: Los nacidos en 1924, 1936, 1948, 1960, 1972, 1984, 1996, 2008 o 2020. Buey: Los nacidos en 1925, 1937, 1949, 1961, 1973, 1985, 1997, 2009 o 2021. Tigre: Los nacidos en 1926, 1938, 1950, 1962, 1974, 1986, 1998, 2010 o 2022. Conejo: Los nacidos en 1927, 1939, 1951, 1963, 1975, 1987, 1999, 2011 o 2023.Las mandas de leones están lideradas por un macho alfa dominante. Si un león más joven quiere ganarse el amor de las leonas, tendrá que batirse en combate a muerte con el alfa y vencer. Si vence, las leonas de la manada le considerarán el candidato ideal para tener descendencia.¿Qué tan fuerte es el rugido de un león? Aquí 5 interesantes datos sobre leones3) Las leonas hacen la mayor parte de la caza. Los leones prefieren cazar en la oscuridad. ... 4) Los leones duermen hasta 20 horas al día. ¡Andar ahí afuera es agotador! ... 5) Los leones solían deambular por África, Asia y Europa.En psicología, la investigación básica con los animales ha jugado un papel importante en el avance de nuestra comprensión sobre los procesos de aprendizaje, memoria, percepción, motivación y emoción; además del comportamientos de adaptación de individuos y especies a su medio ambiente.Los tatuajes de leon con flores tienen diversos significados que van desde la fuerza hasta la pasión y la ganas de ser el mejor ante todos los obstáculos.Te preguntan con qué animal te identificas, pero lo que en realidad quiere saber el entrevistador es cuáles son tus cualidades más destacadas a la hora de llevar a cabo tu trabajo. Por tanto, a la hora de pensar en un animal u otro y dar una respuesta al reclutador, debes responder en clave profesional.Pues que al identificarnos con un animal nos estamos identificando al mismo tiempo con los valores y comportamientos que se le asocian, por tanto, es una forma de comunicárselos a nuestro público.Mantén el contacto visual, mueve tus brazos lentamente, habla con voz fuerte y lanza objetos si es necesario. Normalmente, los felinos se retirarán. Entre tantos significados que existen detrás de este animal hay uno que en la cultura popular predomina sobre los demás, la conexión del simbolismo del león con la fuerza. La figura de este animal refleja mejor que ningún otro animal la idea de la fuerza, la de superación de la competencia y la del espíritu de lucha. También su significado está muy vinculado a la autoridad y el mando, así como el liderazgo. El león también simboliza el equilibrio y el buen juicio. Su figura, reconocida unánimemente como la del rey de la selva, no ostenta tal categoría únicamente por sus atributos físicos. Se considera que un rey debe ser sabio y ecuánime, estar dotado de coraje y fuerza personal y saber cuándo imponer la autoridad.Por último, también se asocia con el poder, deseo, control y posesión vistos como atributos positivos. Pero, su significado va mucho más allá y abarca también conceptos como justicia, poder, sabiduría, orgullo, dignidad, dominio y riqueza.Así pues, la figura del león es un compendio de virtudes, ya que combina la fuerza, con la sabiduría, y es esto lo que lo hace obtener el reconocimiento de los demás.¿Te identificas con el león? Rasgos positivos y negativos de tu personalidadSi te identificas con él:Eres alguien que nunca se rinde y que proteges lo tuyo con todas tus fuerzas.La dignidad es uno de tus grandes valores y tu habilidad para combinar un corazón compasivo con la autoridad que se requiere en ciertos momentos te hace ganarte el respeto de la gente.Te caracterizas por tu habilidad para superar los desafíos y por tu capacidad de sentir el peligro y las situaciones que suponen una amenaza antes que los demás.Pese a tus muchas virtudes y a la consideración de la que gozas, tienes un lado salvaje que no puedes controlar a pesar de intentarlo. Cuando las emociones intensas como la ira, el miedo o la agresión se apoderan de ti eres totalmente imprevisible.¿En qué momentos es más probable que el león aparezca en tu vida?Las situaciones en las que es más probable que este félido se cruce en tu camino son: - Cuando necesitas tener coraje y fe en ti mismo. Todos nos enfrentamos alguna vez a desafíos que creemos que nos superan. Por mucha consideración que tengamos de nuestras propias capacidades, hay veces en las que la responsabilidad nos atenaza, y es en esas ocasiones en las que el león puede aparecer para ayudarte a creer más en ti mismo.- Cuando tienes que tratar con alguna persona molesta. Desgraciadamente no siempre podemos elegir qué personas se cruzan en el camino, pero lo que sí está en manos de cada uno es decidir si esa persona se queda o se va. Si estás tratando con alguien que te exaspera y te saca de tus casillas hasta el punto de hacer peligrar tu equilibrio mental, el león puede aparecer para hacerte ver la necesidad de que lo expulses de tu territorio, sin importar cuales sean las consecuencias.- Cuando necesitas ganarte el respeto de la gente. Ganarse el respeto de tu entorno más cercano es vital para manejarse por la vida con tranquilidad. Tal vez hayas entrado con mal pie en un trabajo o no hayas conseguido la mejor aceptación en un nuevo grupo. El león te manda un mensaje de que no puedes dejar las cosas así, y de que debes actuar para ganarte el respeto de esas personas.Lo que puedes aprender de élDe él puedes aprender la importancia del equilibrio y la moderación en todas las actividades de tu vida. También que el respeto se gana con tus acciones y que eso es algo que no te otorga el poder. El respeto genuino se logra a través de tu comportamiento con los demás, y de no abusar de tus capacidades superiores o situaciones de ventaja sobre otros.